

ÚZEMNÍ STUDIE SLOUP - LOKALITA Z11- U KOUPALIŠTĚ

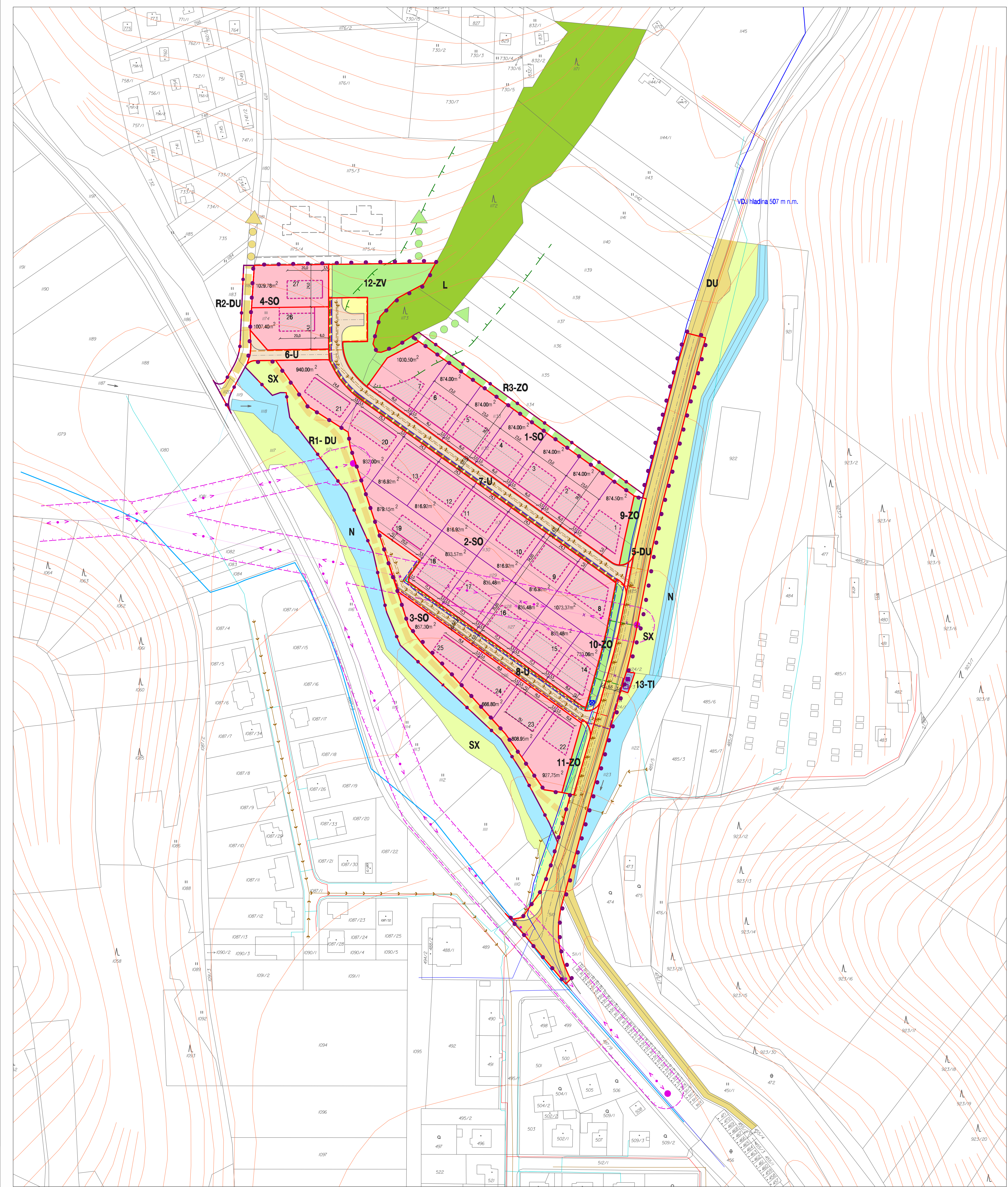

číslo skupiny	využití pozemků	číslo stavebního pozemku	plocha pozemku v m ²	max. zastavěná plocha v m ²
1	bydlení - SO	1	874,00	277,00
		2	874,00	240,00
		3	874,00	240,00
		4	874,00	240,00
		5	874,00	240,00
		6	874,00	240,00
		7	1030,50	178,00
2	bydlení - SO	8	1073,00	340,00
		9	817,00	258,50
		10	817,00	258,50
		11	817,00	258,50
		12	817,00	258,50
		13	817,00	258,50
		14	733,00	237,80
		15	835,50	258,50
		16	835,50	258,50
		17	835,50	258,50
		18	835,50	258,50
19	819,00	255,00		
20	932,00	253,00		
21	940,00	247,25		
3	bydlení - SO	22	927,75	202,60
		23	808,95	285,00
		24	668,60	198,50
		25	857,30	198,50
		26	1039,80	200,00
27	1007,40	200,00		

číslo skupiny	využití pozemků	počet objektů	plocha pozemků v m ²	poznámka
1	rodinné domy	7	6 275,00	
		14	11 982,00	
		4	3 280,80	
		2	2 037,20	
		celkem	27	23 555,00
5	účelová komunikace	-	4 186,00	rozdělení účelové komunikace
celkem			4 186,00	
6	veřejné prostranství	-	325,00	obslužná komunikace - propojení s obslužnou komunikací v chatové lokalitě
7	veřejné prostranství	-	233,00	obslužná komunikace - propojení východ - západ, na severním okraji zakončená obrátlím
8	veřejné prostranství	-	1405,50	dopravní zvláštní komunikace - sjezd, zakončená obrátlím
celkem			4 063,50	
9	zeleň ochranná	-	269,00	pro umístění technické infrastruktury
10	zeleň ochranná	-	511,00	pro umístění technické infrastruktury
11	zeleň ochranná	-	281,00	pro umístění technické infrastruktury
12	veřejné prostranství	-	1 697,00	parková zeleň s možností umístění dětského hřiště a plochy pro setkávání obyvatel
celkem			2 758,00	
13	technická infrastruktura	-	52,00	plocha pro umístění nové trafostanice
celkem			52,00	
rezervní plochy				
R1	záleň trasa podél potoka	-	2 120,30	účelová komunikace - pěší trasa podél potoka
R2	nová účelová komunikace	-	770,30	účelová komunikace - rozdělení komunikace do chatové lokality
R3	ochranná zeleň severní okraj lokality	-	730,05	zeleň ochranná - izolační zeleň na severním okraji lokality

VYMEZENÍ ŘEŠENÉ PLOCHY

STAV: NÁVRH, REZERVA

hranice řešeného území
hranice území vymezovaného nad rámec řešené ÚS

PODMÍNKY PRO VYMEZENÍ A VYUŽITÍ POZEMKŮ

3-	hranice pozemků s rozdílným způsobem využití
16	označení vymezených skupin pozemků (identifikační číslo)
SO	hranice stavebních pozemků
U	číslo stavebního pozemku
ZO	pozemky pro plochy smíšeně obytné
ZV	pozemky pro veřejná prostranství
ZO	vjezdy na pozemky v rámci veřejných prostranství
DU	parkovací stání v rámci veřejných prostranství
TI	pozemky pro veřejná prostranství - veřejnou zeleň
L	pozemky pro sídelní zeleň - zeleň ochranná, izolační
N	pozemky pro účelové komunikace
SX	pozemky pro technickou infrastrukturu
	pozemky pro PUPFL
	vodní plochy a toky
	plochy smíšeně nezastrahované území - krajinná zeleň

PODMÍNKY A LIMITY PRO UMÍSTĚNÍ A PROSTOROVÉ USPOŘADÁNÍ STAVĚB

○	dopravní propojení, pěší propojení
○	osy navrhovaných komunikací
—	obslužná komunikace
—	vjezdy na pozemky
—	parkovací stání
—	účelové komunikace
—	pěší komunikace
—	vodovodní řád - hlášení
—	vodovodní řád
—	AT stanice
—	kanalizace jednotná
—	kanalizace splašková
—	kanalizace dešťová
—	STL plynovod
—	nadzemní vedení vn
—	ochranné pásmo nadzemního vedení vn
—	nadzemní vedení vn ke zrušení
—	podzemní vedení vn
—	podzemní vedení vn ke zrušení
●	trafostanice slojová
●	trafostanice slojová ke zrušení
■	trafostanice zděná
—	podzemní vedení vn
—	kábelový veřejného osvětlení
—	elektronické komunikační vedení
—	vzdálenost 20m od okraje lesa

PODMÍNKY PRO UMÍSTĚNÍ A PROSTOROVÉ USPOŘADÁNÍ STAVĚB

—	stavební čára
—	stavební hranice
—	vymezená část plochy pozemku pro umístění hlavního objektu a garáže

KOORDINAČNÍ VÝKRES

ÚZEMNÍ STUDIE SLOUP - LOKALITA Z11 - U KOUPALIŠTĚ

EVIDENČNÍ ČÍSLO: 217-001-780

ZHOŤOVITEL: URBANISTICKÉ STŘEDISKO BRNO, SPOL. S. R. O.

PROJEKTANTI: ING. ARCH. A. PALACKÝ, ING. P. VESELÝ

PORÍZOVATEL: MĚÚ BLANSKO

DATUM: PROSINEC 2017

MĚŘÍTKO: 1:1 000

4