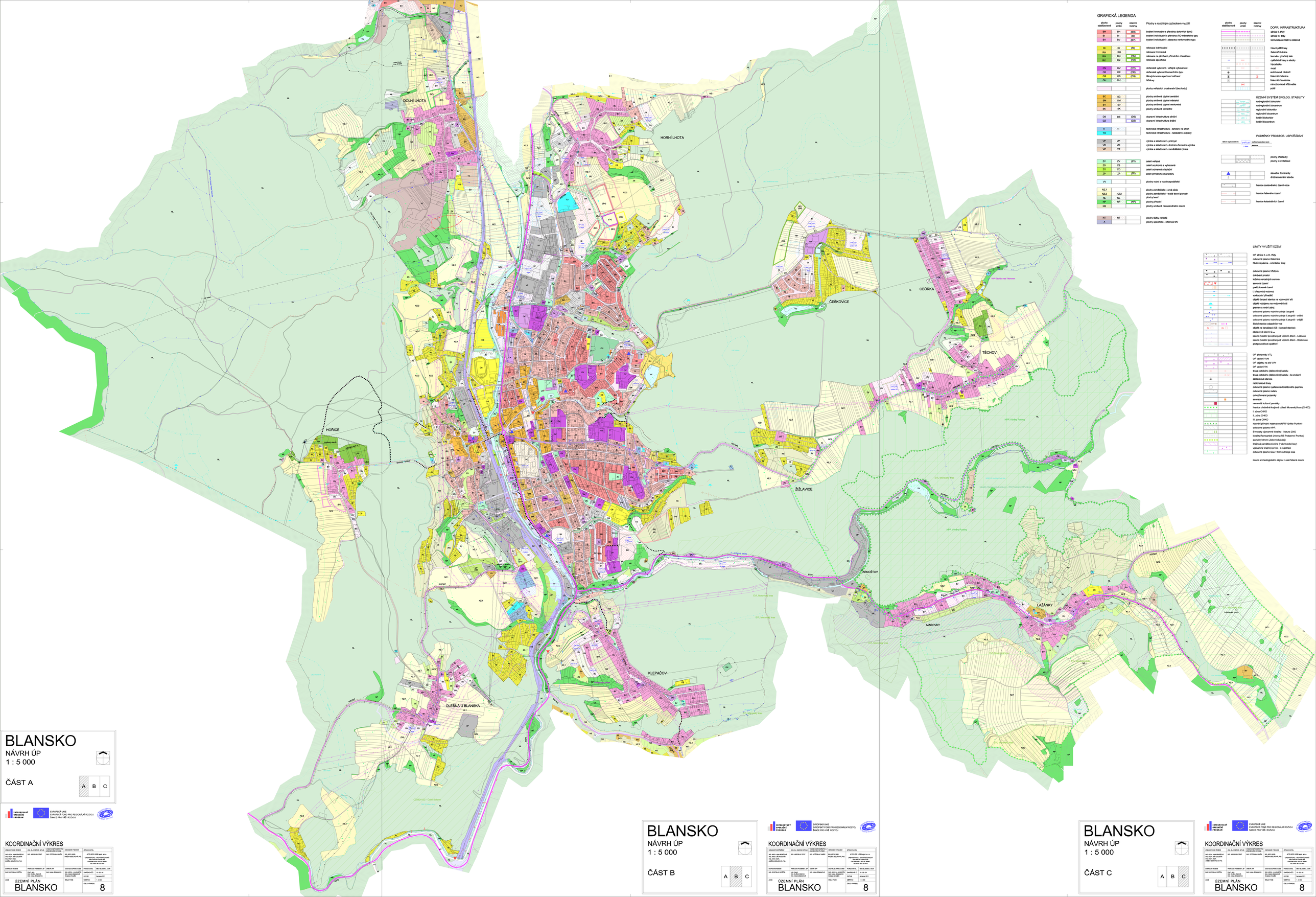

GRAFICKÁ LEGENDA

plochy stabilizované	plochy změn	územní rezervy	Plochy s rozdílným způsobem využití
BH	BH	(BH)	bydlení hromadné a převážně bytových domů
BI	BI	(BI)	bydlení individuální a převážně RD nízkopodlažního typu
BV	BV	(BV)	bydlení individuální - zástavba venkovského typu
RI	RI	(RI)	rekreace individuální
RH	RH		rekreace hromadná
RN	RN	(RN)	rekreace na plochách přírodního charakteru
RX	RX	(RX)	rekreace specifická
OV	OV	(OV)	občanské vybavení - veřejná vybavenost
OK	OK	(OK)	občanské vybavení komerčního typu
OS	OS	(OS)	tělovýchovné a sportovní zařízení
OH	OH		hřbitovy
			plochy veřejných prostranství (bez kodu)
SC	SC		plochy smíšené obytné centrální
SM	SM		plochy smíšené obytné městské
SV	SV		plochy smíšené obytné venkovské
SK	SK		plochy smíšené komerční
DS	DS	(DS)	dopravní infrastruktura silniční
DZ	DZ	(DZ)	dopravní infrastruktura drážní
TI	TI		technická infrastruktura - zařízení na sítích
TO			technická infrastruktura - nakládání s odpady
VP	VP		výroba a skladování - průmysl
VD	VD		výroba a skladování - drobná a řemeslná výroba
VZ	VZ		výroba a skladování - zemědělská výroba
ZV	ZV	(ZV)	zeleň veřejná
ZS	ZS		zeleň soukromá a vyhrazená
ZO	ZO		zeleň ochranná a izolační
ZP	ZP	(ZP)	zeleň přírodního charakteru
VV			plochy vodní a vodohospodářské
NZ.1			plochy zemědělské - orná půda
NZ.2	NZ.2		plochy zemědělské - trvalé travní porosty
NL	NL		plochy lesní
NP	NP	(NP)	plochy přírodní
NS			plochy smíšené nezastavěného území
NT	NT		plochy těžby nerostů
X			plochy specifické - sférická MV

DOPR. INFRASTRUKTURA

- silnice II. třídy
- silnice III. třídy
- komunikace místní a účelové
- hlavní pěší trasy
- železniční dráha
- tramvaj, vlaková vlak
- cyklistické trasy a stezky
- hipostezka
- most
- autobusové nádraží
- železniční stanice
- železniční zastávka
- mimoúrovňová křižovatka
- pošta

ÚZEMNÍ SYSTÉM EKOLOG. STABILITY

- nadregionální biokoridor
- nadregionální biocentrum
- regionální biokoridor
- regionální biocentrum
- lokální biokoridor
- lokální biocentrum

PODMÍNKY PROSTOR. USPOŘÁDÁNÍ

- plochy přestavby
- plochy k revitalizaci
- stavební dominanty
- drobná sakrální stavba
- hranice zastavěného území obce
- hranice řešeného území
- hranice katastrálních území

LIMITY VYUŽITÍ ÚZEMÍ

- OP silnice II. a III. třídy
- ochranné pásmo železnice
- hlukové pásmo - orientační údaj
- ochranné pásmo křižovna
- dobývací prostor
- těžbou nerostných surovin
- sesuvné území
- poddolované území
- I. tlumivá vodovod
- vodovodní přivaděč
- objekt čerpací stanice na vodovodní síti
- objekt vodojemu na vodovodní síti
- pramen a vodní zdroj
- ochranné pásmo vodního zdroje I.stupně
- ochranné pásmo vodního zdroje II.stupně - vnitřní
- ochranné pásmo vodního zdroje II.stupně - vnější
- čistící stanice odpadních vod
- objekt na kanalizaci (ČS - čerpací stanice)
- záplavové území Q_{100}
- území zvláštní povodně pod vodním dílem - Letovice
- území zvláštní povodně pod vodním dílem - Boskovice
- protipovodňová opatření
- OP plynovodu VTL
- OP vedení VVN
- OP objektu na síti VVN
- OP vedení VN
- trasa optického (páteřního) kabelu
- trasa optického (páteřního) kabelu - ke zrušení
- základnová stanice
- radiolokační trasy
- ochranné pásmo vysílače radiomobilního zapojení
- ochranné pásmo radaru
- odvodňované pozemky
- asanace
- nemovité kulturní památky
- hranice chráněné krajinné oblasti Moravský kras (CHKO)
- I. zóna CHKO
- II. zóna CHKO
- III. zóna CHKO
- národní přírodní rezervace (NPR Výpustky Punkvy)
- ochranné pásmo NPR
- Evropsky významné lokality - Natura 2000
- lokality Ramsarské úmluvy (RS Podyjí/NP Punkva)
- pamětný strom (Jakubovická alej)
- krajinná památková zóna (Habrůvecké lesy)
- významný krajinný prvek - k registraci
- ochranné pásmo lesa = 50m od kraje lesa
- území archeologického zájmu = celé řešené území

BLANSKO

NÁVRH ÚP

1 : 5 000

ČÁST A

A B C

INTEGROVANÝ OPERAČNÍ PROGRAM

EVROPSKÁ UNIE
EVROPSKÝ FOND PRO REGIONÁLNÍ ROZVOJ
ŠANCE PRO VAŠ ROZVOJ

KOORDINAČNÍ VÝKRES

VYPRACOVAL TEŘEBÁ: Ing. arch. Jana Jánošíková, Ing. arch. Jiří Kunčík, Ing. arch. Marie Martin, Ing. arch. Martin Bělolipetrík, Ph.D.	Ing. arch. Andrea Jelínková, Ing. arch. Petr Lukáš	VEDOUCÍ KOORDINČNÍ A ZPRACOVATEL TEŘEBÁ: Ing. arch. Miroslav Pilný	OBJEDNATEL: ATELIER LIPER spol. s r.o. URBANISTICKÁ, ARCHITEKTONICKÁ A PROJEKTOVÁ KANCELÁŘ Masarykovo nám. 59, 533 41 Lázně Bohdaneč, TEL./FAX: 467 327 311
SPOLUPRACOVAL TEŘEBÁ: Ing. Rostislav Kučera	PŘEDSEDA PODNIKATEL ZP: Ing. Karel Dvořák, Ing. Ilona Dvořáková	ZŘEDITEL ZP: Ing. Karel Dvořák, Ing. Ilona Dvořáková	DOSTALIŠ ZPRACOVAL: Ing. arch. J. Kučerová, Ing. Ivana Dvořáková, Kristina Kučerová	POŘIZOVATEL: MĚSTO BLANSKO, ODOR PODKLADOVÁ Č.: 10 - 20 - 09 DATUM: Březen 2011
AKCE: ÚZEMNÍ PLÁN BLANSKO			ČÍSLO PARÉ: 8	MĚŘÍTKO: 1 : 5 000 ČÍSLO VÝKRESU: 8

BLANSKO

NÁVRH ÚP

1 : 5 000

ČÁST B

A B C

INTEGROVANÝ OPERAČNÍ PROGRAM

EVROPSKÁ UNIE
EVROPSKÝ FOND PRO REGIONÁLNÍ ROZVOJ
ŠANCE PRO VAŠ ROZVOJ

KOORDINAČNÍ VÝKRES

VYPRACOVAL TEŘEBÁ: Ing. arch. Jana Jánošíková, Ing. arch. Jiří Kunčík, Ing. arch. Marie Martin, Ing. arch. Martin Bělolipetrík, Ph.D.	Ing. arch. Andrea Jelínková, Ing. arch. Petr Lukáš	VEDOUCÍ KOORDINČNÍ A ZPRACOVATEL TEŘEBÁ: Ing. arch. Miroslav Pilný	OBJEDNATEL: ATELIER LIPER spol. s r.o. URBANISTICKÁ, ARCHITEKTONICKÁ A PROJEKTOVÁ KANCELÁŘ Masarykovo nám. 59, 533 41 Lázně Bohdaneč, TEL./FAX: 467 327 311
SPOLUPRACOVAL TEŘEBÁ: Ing. Rostislav Kučera	PŘEDSEDA PODNIKATEL ZP: Ing. Karel Dvořák, Ing. Ilona Dvořáková	ZŘEDITEL ZP: Ing. Karel Dvořák, Ing. Ilona Dvořáková	DOSTALIŠ ZPRACOVAL: Ing. arch. J. Kučerová, Ing. Ivana Dvořáková, Kristina Kučerová	POŘIZOVATEL: MĚSTO BLANSKO, ODOR PODKLADOVÁ Č.: 10 - 20 - 09 DATUM: Březen 2011
AKCE: ÚZEMNÍ PLÁN BLANSKO			ČÍSLO PARÉ: 8	MĚŘÍTKO: 1 : 5 000 ČÍSLO VÝKRESU: 8

BLANSKO

NÁVRH ÚP

1 : 5 000

ČÁST C

A B C

INTEGROVANÝ OPERAČNÍ PROGRAM

EVROPSKÁ UNIE
EVROPSKÝ FOND PRO REGIONÁLNÍ ROZVOJ
ŠANCE PRO VAŠ ROZVOJ

KOORDINAČNÍ VÝKRES

VYPRACOVAL TEŘEBÁ: Ing. arch. Jana Jánošíková, Ing. arch. Jiří Kunčík, Ing. arch. Marie Martin, Ing. arch. Martin Bělolipetrík, Ph.D.	Ing. arch. Andrea Jelínková, Ing. arch. Petr Lukáš	VEDOUCÍ KOORDINČNÍ A ZPRACOVATEL TEŘEBÁ: Ing. arch. Miroslav Pilný	OBJEDNATEL: ATELIER LIPER spol. s r.o. URBANISTICKÁ, ARCHITEKTONICKÁ A PROJEKTOVÁ KANCELÁŘ Masarykovo nám. 59, 533 41 Lázně Bohdaneč, TEL./FAX: 467 327 311
SPOLUPRACOVAL TEŘEBÁ: Ing. Rostislav Kučera	PŘEDSEDA PODNIKATEL ZP: Ing. Karel Dvořák, Ing. Ilona Dvořáková	ZŘEDITEL ZP: Ing. Karel Dvořák, Ing. Ilona Dvořáková	DOSTALIŠ ZPRACOVAL: Ing. arch. J. Kučerová, Ing. Ivana Dvořáková, Kristina Kučerová	POŘIZOVATEL: MĚSTO BLANSKO, ODOR PODKLADOVÁ Č.: 10 - 20 - 09 DATUM: Březen 2011
AKCE: ÚZEMNÍ PLÁN BLANSKO			ČÍSLO PARÉ: 8	MĚŘÍTKO: 1 : 5 000 ČÍSLO VÝKRESU: 8