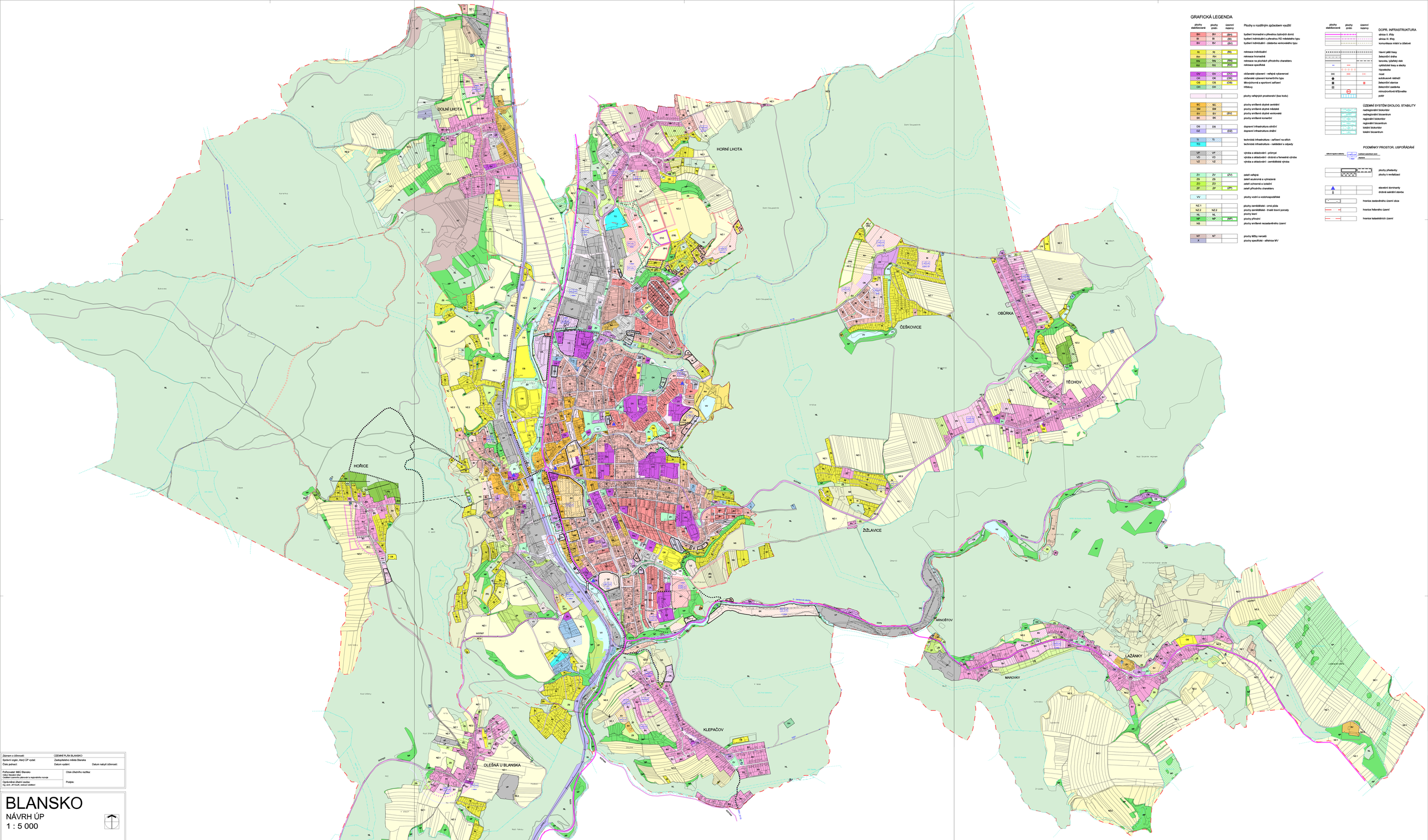

GRAFICKÁ LEGENDA

plochy stabilizované	plochy změn	územní rezervy	Plochy s rozdílným způsobem využití
BH	BV	(BH)	bydlení hromadné s převahou bytových domů
BI	BI	(BI)	bydlení individuální s převahou RD nízkopodlažního typu
BV	BV	(BV)	bydlení individuální - zástavba rekreačního typu
RI	RI	(RI)	rekreace individuální
RH	RH		rekreace hromadná
RN	RN	(RN)	rekreace na plochách přírodního charakteru
RX	RX	(RX)	rekreace specifická
OV	OV	(OV)	občanské vybavení - veřejná vybavenost
OK	OK	(OK)	občanské vybavení komerčního typu
OS	OS	(OS)	tělovýchovné a sportovní zařízení
OH	OH		hřbitovy
			plochy veřejných prostranství (bez kodu)
SC	SC		plochy smíšené obytné centrální
SM	SM		plochy smíšené obytné městské
SV	SV	(SV)	plochy smíšené obytné venkovské
SK	SK		plochy smíšené komerční
DS	DS		dopravní infrastruktura silniční
DZ		(DZ)	dopravní infrastruktura drážní
TI	TI		technická infrastruktura - zařízení na sítích
TO			technická infrastruktura - nakládání s odpady
VP	VP		výroba a skladování - průmysl
VD	VD		výroba a skladování - drobná a řemeslná výroba
VZ	VZ		výroba a skladování - zemědělská výroba
ZV	ZV	(ZV)	zeleň veřejná
ZS	ZS		zeleň soukromá a vyhrazená
ZO	ZO		zeleň ochranná a izolační
ZP	ZP	(ZP)	zeleň přírodního charakteru
VV			plochy vodní a vodohospodářské
NZ.1			plochy zemědělské - orná půda
NZ.2	NZ.2		plochy zemědělské - trvalé travní porosty
NL	NL		plochy lesní
NP	NP	(NP)	plochy přírodní
NS			plochy smíšené nezastavěného území
NT	NT		plochy těžby nerostů
X			plochy specifické - stanice MV

plochy stabilizované	plochy změn	územní rezervy	DOPR. INFRASTRUKTURA
			silnice II. třídy
			silnice III. třídy
			komunikace místní a účelové
			hlavní pěší trasy
			železniční dráha
			tramvaj, lokalitný vlak
			cyklistické trasy a stezky
			hipostezka
200	200		most
			autobusové nádraží
			železniční stanice
			železniční zastávka
			mimoúrovňová křižovatka
			pošta

ÚZEMNÍ SYSTÉM EKOLOG. STABILITY

- nadregionální biokoridor
- nadregionální biocentrum
- regionální biokoridor
- regionální biocentrum
- lokální biokoridor
- lokální biocentrum

PODMÍNKY PROSTOR. USPOŘÁDÁNÍ

- plochy přestavby
- plochy k revitalizaci
- stavební dominanty
- drobná sakrální stavba
- hranice zastavěného území obce
- hranice řešeného území
- hranice katastrálních území

Záznam o účinnosti:	ÚZEMNÍ PLÁN BLANSKO	
Správní orgán, který ÚP vydal:	Zastupitelstvo města Blanska	
Číslo jednací:	Datum vydání:	Datum nabytí účinnosti:
Pořizovatel: MěÚ Blansko Odbor Stavební úřad Oddělení územního plánování a regionálního rozvoje	Otisk úředního razítka:	
Oprávněná úřední osoba: Ing. arch. Jiří Kopřiva, vedoucí oddělení	Podpis:	

BLANSKO
NÁVRH ÚP
1 : 5 000

ČÁST A

A B C

INTEGROVANÝ OPERAČNÍ PROGRAM

EVROPSKÁ UNIE
EVROPSKÝ FOND PRO REGIONÁLNÍ ROZVOJ
ŠANCE PRO VAŠ ROZVOJ

HLAVNÍ VÝKRES

VYPRACOVAL TEŘEŇ Ing. arch. Jana Jakubíčková Ing. arch. Jiří Kopřiva Ing. arch. Marie Martin Martina Bílková, Ing. Arch.	Ing. Ivo Matrosič, dipl. ing.	VEDOUCÍ KOORDINÁTORKA A ZPRACOVATEL FUNKČ.	VEDOUCÍ ATELIÉRU Ing. arch. Jiří Kopřiva	PŘEDSEDA ÚP: ATELIÉR LPRM spol. s r.o. URBANISTICKÁ, ARCHITEKTONICKÁ PROJEKČNÍ KANCELÁŘ Masarykovo nám. 1458/40, 586 01 JIHLAVA tel./fax 567 221 411
SPOLUPRACOVAL TEŘEŇ	PŘEDSEDA POSUDKOVÉ ČR	ZNALEC ZPF	DIGITALIZ.ZPRACOVAL	POŘIZOVATEL:	MěÚ BLANSKO, ODOR
Ing. Rostislav Kostka	CHA & spol. Ing. Petr Jiří Chmelík Ing. Irena Zdeňková	Ing. Irena Zdeňková	Ing. arch. J. Kubíčková Ing. Petr Jiří Chmelík Ing. Irena Zdeňková	ZAKÁZKOVÉ Č.	10 - 03 - 04
				DATUM	Březen 2011
MĚŘÍTKO	ÚZEMNÍ PLÁN BLANSKO	ČÍSLO PARÉ		MĚŘÍTKO	1 : 5 000
				ČÍSLO VÝKRESU	2

Záznam o účinnosti:	ÚZEMNÍ PLÁN BLANSKO	
Správní orgán, který ÚP vydal:	Zastupitelstvo města Blanska	
Číslo jednací:	Datum vydání:	Datum nabytí účinnosti:
Pořizovatel: MěÚ Blansko Odbor Stavební úřad Oddělení územního plánování a regionálního rozvoje	Otisk úředního razítka:	
Oprávněná úřední osoba: Ing. arch. Jiří Kopřiva, vedoucí oddělení	Podpis:	

BLANSKO
NÁVRH ÚP
1 : 5 000

ČÁST B

A B C

INTEGROVANÝ OPERAČNÍ PROGRAM

EVROPSKÁ UNIE
EVROPSKÝ FOND PRO REGIONÁLNÍ ROZVOJ
ŠANCE PRO VAŠ ROZVOJ

HLAVNÍ VÝKRES

VYPRACOVAL TEŘEŇ Ing. arch. Jana Jakubíčková Ing. arch. Jiří Kopřiva Ing. arch. Marie Martin Martina Bílková, Ing. Arch.	Ing. Ivo Matrosič, dipl. ing.	VEDOUCÍ KOORDINÁTORKA A ZPRACOVATEL FUNKČ.	VEDOUCÍ ATELIÉRU Ing. arch. Jiří Kopřiva	PŘEDSEDA ÚP: ATELIÉR LPRM spol. s r.o. URBANISTICKÁ, ARCHITEKTONICKÁ PROJEKČNÍ KANCELÁŘ Masarykovo nám. 1458/40, 586 01 JIHLAVA tel./fax 567 221 411
SPOLUPRACOVAL TEŘEŇ	PŘEDSEDA POSUDKOVÉ ČR	ZNALEC ZPF	DIGITALIZ.ZPRACOVAL	POŘIZOVATEL:	MěÚ BLANSKO, ODOR
Ing. Rostislav Kostka	CHA & spol. Ing. Petr Jiří Chmelík Ing. Irena Zdeňková	Ing. Irena Zdeňková	Ing. arch. J. Kubíčková Ing. Petr Jiří Chmelík Ing. Irena Zdeňková	ZAKÁZKOVÉ Č.	10 - 03 - 04
				DATUM	Březen 2011
MĚŘÍTKO	ÚZEMNÍ PLÁN BLANSKO	ČÍSLO PARÉ		MĚŘÍTKO	1 : 5 000
				ČÍSLO VÝKRESU	2

Záznam o účinnosti:	ÚZEMNÍ PLÁN BLANSKO	
Správní orgán, který ÚP vydal:	Zastupitelstvo města Blanska	
Číslo jednací:	Datum vydání:	Datum nabytí účinnosti:
Pořizovatel: MěÚ Blansko Odbor Stavební úřad Oddělení územního plánování a regionálního rozvoje	Otisk úředního razítka:	
Oprávněná úřední osoba: Ing. arch. Jiří Kopřiva, vedoucí oddělení	Podpis:	

BLANSKO
NÁVRH ÚP
1 : 5 000

ČÁST C

A B C

INTEGROVANÝ OPERAČNÍ PROGRAM

EVROPSKÁ UNIE
EVROPSKÝ FOND PRO REGIONÁLNÍ ROZVOJ
ŠANCE PRO VAŠ ROZVOJ

HLAVNÍ VÝKRES

VYPRACOVAL TEŘEŇ Ing. arch. Jana Jakubíčková Ing. arch. Jiří Kopřiva Ing. arch. Marie Martin Martina Bílková, Ing. Arch.	Ing. Ivo Matrosič, dipl. ing.	VEDOUCÍ KOORDINÁTORKA A ZPRACOVATEL FUNKČ.	VEDOUCÍ ATELIÉRU Ing. arch. Jiří Kopřiva	PŘEDSEDA ÚP: ATELIÉR LPRM spol. s r.o. URBANISTICKÁ, ARCHITEKTONICKÁ PROJEKČNÍ KANCELÁŘ Masarykovo nám. 1458/40, 586 01 JIHLAVA tel./fax 567 221 411
SPOLUPRACOVAL TEŘEŇ	PŘEDSEDA POSUDKOVÉ ČR	ZNALEC ZPF	DIGITALIZ.ZPRACOVAL	POŘIZOVATEL:	MěÚ BLANSKO, ODOR
Ing. Rostislav Kostka	CHA & spol. Ing. Petr Jiří Chmelík Ing. Irena Zdeňková	Ing. Irena Zdeňková	Ing. arch. J. Kubíčková Ing. Petr Jiří Chmelík Ing. Irena Zdeňková	ZAKÁZKOVÉ Č.	10 - 03 - 04
				DATUM	Březen 2011
MĚŘÍTKO	ÚZEMNÍ PLÁN BLANSKO	ČÍSLO PARÉ		MĚŘÍTKO	1 : 5 000
				ČÍSLO VÝKRESU	2