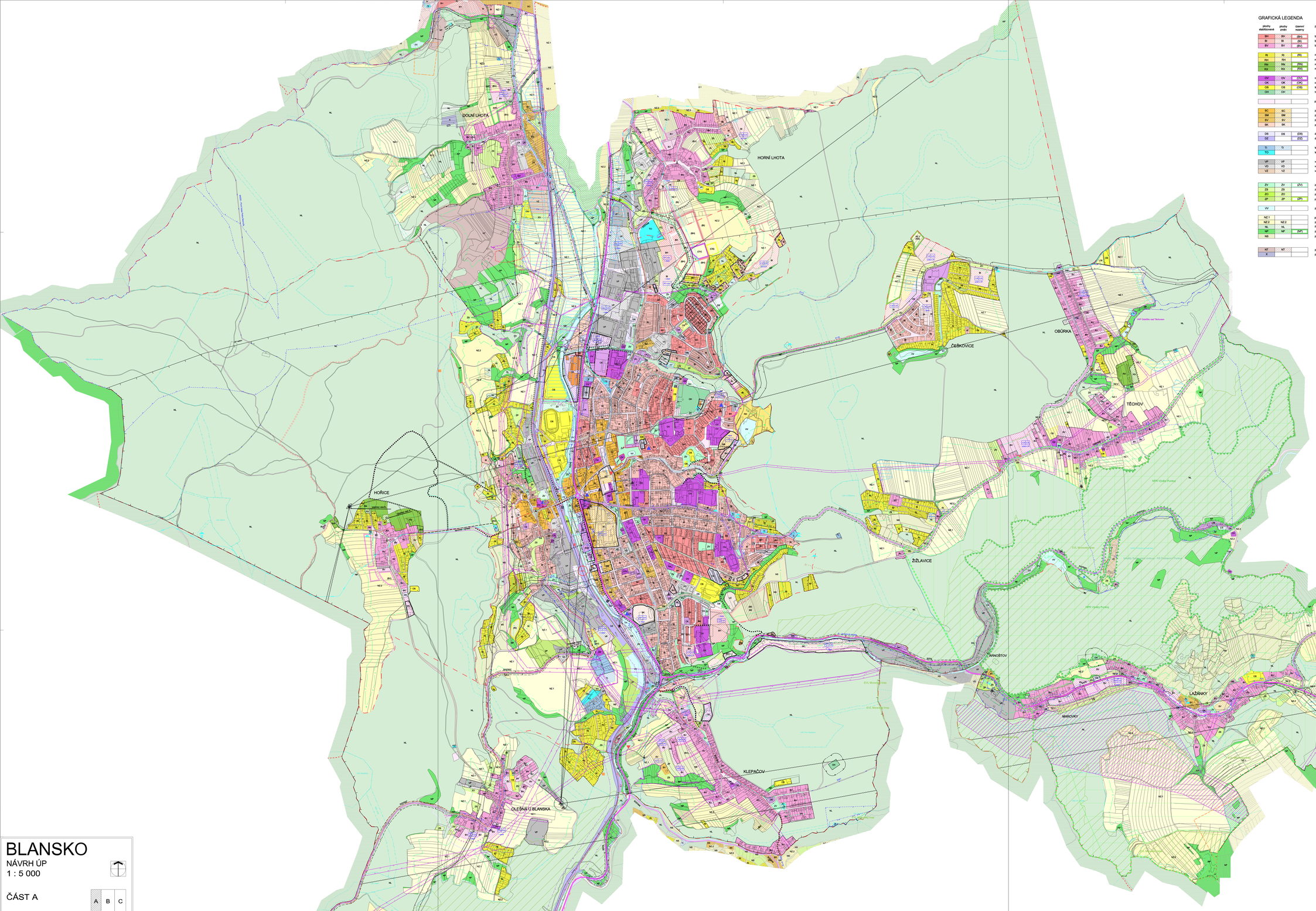

BLANSKO

NÁVRH ÚP

1 : 5 000

ČÁST A

A B C

INTEGROVANÝ OPERAČNÍ PROGRAM

EVROPSKÁ UNIE
EVROPSKÝ FOND PRO REGIONÁLNÍ ROZVOJ
ŠANCE PRO VAŠ ROZVOJ

KOORDINAČNÍ VÝKRES

VYPRACOVA TEL ŘEŠITEL: Ing. arch. Jana Jánská/ČKA, Ing. arch. Jiří Kuncířík, Ing. arch. Marie Martin, Ing. arch. Marie Bílková/ČKA, PhD.	VEDOUCÍ ODBORNÉ ČÁSTI / ZODPOVĚDNÝ PROJEKTANT: Ing. arch. Jaroslav Urbánek	VEDOUCÍ PROJEKTU: Ing. arch. Marie Martin, Ing. arch. Marie Bílková/ČKA, PhD.	ZPRACOVATEL: ATELIER LITREA spol. s r.o. URBANISTICKÁ, ARCHITEKTONICKÁ A PROJEKTOVÁ KANCELÁŘ Pekařská 637/14, 155 00 Praha 5 - Jinonice, TEL./FAX: 567 30 111, 411
SPOLUPRACUJÍCÍ TEREŠITÉ: Ing. Pavel Kučera, Ing. Ivana Jánská	PŘÍRODNÍ POSUDEK: Ing. Zdeněk Jeník	ZMĚNY ZPP: Ing. arch. Jana Jánská, Ing. Ivana Zemanová, Ing. Ivana Jánská	DIGITALIZ. ZPRACOVAL: Ing. arch. J. Kučerík, Ing. Ivana Zemanová, Ivana Jánská	POŘIZOVATEL: MĚSTO BLANSKO, ODOK
			DATUM ODEVZ.: 10 - 20 - 09
			DATUM: Březen 2011
ÚKOL: ÚZEMNÍ PLÁN BLANSKO		ČÁSTI V PRŮHONU:	MĚŘÍTKO: 1 : 5 000
			ČÍSLO VÝKRESU: 8

BLANSKO

NÁVRH ÚP

1 : 5 000

ČÁST B

A B C

INTEGROVANÝ OPERAČNÍ PROGRAM

EVROPSKÁ UNIE
EVROPSKÝ FOND PRO REGIONÁLNÍ ROZVOJ
ŠANCE PRO VAŠ ROZVOJ

KOORDINAČNÍ VÝKRES

VYPRACOVA TEL ŘEŠITEL: Ing. arch. Jana Jánská/ČKA, Ing. arch. Jiří Kuncířík, Ing. arch. Marie Martin, Ing. arch. Marie Bílková/ČKA, PhD.	VEDOUCÍ ODBORNÉ ČÁSTI / ZODPOVĚDNÝ PROJEKTANT: Ing. arch. Jaroslav Urbánek	VEDOUCÍ PROJEKTU: Ing. arch. Marie Martin, Ing. arch. Marie Bílková/ČKA, PhD.	ZPRACOVATEL: ATELIER LITREA spol. s r.o. URBANISTICKÁ, ARCHITEKTONICKÁ A PROJEKTOVÁ KANCELÁŘ Pekařská 637/14, 155 00 Praha 5 - Jinonice, TEL./FAX: 567 30 111, 411
SPOLUPRACUJÍCÍ TEREŠITÉ: Ing. Pavel Kučera, Ing. Ivana Jánská	PŘÍRODNÍ POSUDEK: Ing. Zdeněk Jeník	ZMĚNY ZPP: Ing. arch. Jana Jánská, Ing. Ivana Zemanová, Ing. Ivana Jánská	DIGITALIZ. ZPRACOVAL: Ing. arch. J. Kučerík, Ing. Ivana Zemanová, Ivana Jánská	POŘIZOVATEL: MĚSTO BLANSKO, ODOK
			DATUM ODEVZ.: 10 - 20 - 09
			DATUM: Březen 2011
ÚKOL: ÚZEMNÍ PLÁN BLANSKO		ČÁSTI V PRŮHONU:	MĚŘÍTKO: 1 : 5 000
			ČÍSLO VÝKRESU: 8

BLANSKO

NÁVRH ÚP

1 : 5 000

ČÁST C

A B C

INTEGROVANÝ OPERAČNÍ PROGRAM

EVROPSKÁ UNIE
EVROPSKÝ FOND PRO REGIONÁLNÍ ROZVOJ
ŠANCE PRO VAŠ ROZVOJ

KOORDINAČNÍ VÝKRES

VYPRACOVA TEL ŘEŠITEL: Ing. arch. Jana Jánská/ČKA, Ing. arch. Jiří Kuncířík, Ing. arch. Marie Martin, Ing. arch. Marie Bílková/ČKA, PhD.	VEDOUCÍ ODBORNÉ ČÁSTI / ZODPOVĚDNÝ PROJEKTANT: Ing. arch. Jaroslav Urbánek	VEDOUCÍ PROJEKTU: Ing. arch. Marie Martin, Ing. arch. Marie Bílková/ČKA, PhD.	ZPRACOVATEL: ATELIER LITREA spol. s r.o. URBANISTICKÁ, ARCHITEKTONICKÁ A PROJEKTOVÁ KANCELÁŘ Pekařská 637/14, 155 00 Praha 5 - Jinonice, TEL./FAX: 567 30 111, 411
SPOLUPRACUJÍCÍ TEREŠITÉ: Ing. Pavel Kučera, Ing. Ivana Jánská	PŘÍRODNÍ POSUDEK: Ing. Zdeněk Jeník	ZMĚNY ZPP: Ing. arch. Jana Jánská, Ing. Ivana Zemanová, Ing. Ivana Jánská	DIGITALIZ. ZPRACOVAL: Ing. arch. J. Kučerík, Ing. Ivana Zemanová, Ivana Jánská	POŘIZOVATEL: MĚSTO BLANSKO, ODOK
			DATUM ODEVZ.: 10 - 20 - 09
			DATUM: Březen 2011
ÚKOL: ÚZEMNÍ PLÁN BLANSKO		ČÁSTI V PRŮHONU:	MĚŘÍTKO: 1 : 5 000
			ČÍSLO VÝKRESU: 8

GRAFICKÁ LEGENDA

plochy stabilizované	plochy změn	územní rezervy	
BH	BH	(BH)	bydlení hromadné a převážně bytových domů
BI	BI	(BI)	bydlení individuální a převážně RD nízkopodlažního typu
BV	BV	(BV)	bydlení individuální - zástavba venkovského typu
RI	RI	(RI)	rekreace individuální
RH	RH		rekreace hromadná
RN	RN	(RN)	rekreace na plochách přírodního charakteru
RX	RX	(RX)	rekreace specifická
OV	OV	(OV)	občanské vybavení - veřejná vybavenost
OK	OK	(OK)	občanské vybavení komerčního typu
OS	OS	(OS)	tělovýchovná a sportovní zařízení
OH	OH		hřbitovy
			plochy veřejných prostranství (bez kodu)
SC	SC		plochy smíšené obytné centrální
SM	SM		plochy smíšené obytné městské
SV	SV		plochy smíšené obytné venkovské
SK	SK		plochy smíšené komerční
DS	DS	(DS)	dopravní infrastruktura silniční
DZ	DZ	(DZ)	dopravní infrastruktura drážní
TI	TI		technická infrastruktura - zařízení na sítích
TO	TO		technická infrastruktura - nakládání s odpady
VP	VP		výroba a skladování - průmysl
VD	VD		výroba a skladování - drobná a řemeslná výroba
VZ	VZ		výroba a skladování - zemědělská výroba
ZV	ZV	(ZV)	zeleň veřejná
ZS	ZS		zeleň soukromá a vyhrazená
ZO	ZO		zeleň ochranná a izolační
ZP	ZP	(ZP)	zeleň přírodního charakteru
VV			plochy vodní a vodohospodářské
NZ.1			plochy zemědělské - orná půda
NZ.2	NZ.2		plochy zemědělské - trvalé travní porosty
NL	NL		plochy lesní
NP	NP	(NP)	plochy přírodní
NS			plochy smíšené nezastavěného území
NT	NT		plochy těžby nerostů
X			plochy specifické - areál MV

Plochy s rozdílným způsobem využití

plochy stabilizované	plochy změn	územní rezervy	
			DOPR. INFRASTRUKTURA
			silnice II. třídy
			silnice III. třídy
			komunikace místní a účelové
			hlavní pěší trasy
			železniční dráha
			tramvaj, vybavený vlak
			cyklistické trasy a stezky
			hipostezka
200	200		most
			autobusové nádraží
			železniční stanice
			železniční zastávka
			mimoúrovňová křižovatka
			pošta
			ÚZEMNÍ SYSTÉM EKOLOG. STABILITY
			nadregionální biokoridor
			nadregionální biocentrum
			regionální biokoridor
			regionální biocentrum
			lokální biokoridor
			lokální biocentrum
			PODMÍNKY PROSTOR. USPOŘÁDÁNÍ
			plochy přestavby
			plochy k revitalizaci
			stavební dominanty
			drobná sakrální stavba
			hranice zastavěného území obce
			hranice řešeného území
			hranice katastrálních území

LIMITY VYUŽITÍ ÚZEMÍ

- OP silnice II. a III. třídy
- ochranné pásmo železnice
- hlukové pásmo - orientační údaj
- ochranné pásmo křižovna
- dobývací prostor
- těžbou nerostných surovin
- sesuvné území
- poddolované území
- I. tříbodový vodovod
- vodovodní přivaděč
- objekt čerpací stanice na vodovodní síti
- objekt vodojemu na vodovodní síti
- pramen a vodní zdroj
- ochranné pásmo vodního zdroje I.stupně
- ochranné pásmo vodního zdroje II.stupně - vnitřní
- ochranné pásmo vodního zdroje II.stupně - vnější
- čistící stanice odpadních vod
- objekt na kanalizaci (ČS - čerpací stanice)
- záplavové území Q_{100}
- území zvláštní povodně pod vodním dílem - Letovice
- území zvláštní povodně pod vodním dílem - Boskovice
- protipovodňová opatření
- OP plynovodu VTL
- OP vedení VVN
- OP objektu na síti VVN
- OP vedení VN
- trasa optického (dálkového) kabelu
- trasa optického (dálkového) kabelu - ke zrušení
- základnová stanice
- radiolokační trasy
- ochranné pásmo vysílače radiorelátového zapojení
- ochranné pásmo radaru
- odvodňované pozemky
- asanace
- nemovité kulturní památky
- hranice chráněné krajinné oblasti Moravský kras (CHKO)
- I. zóna CHKO
- II. zóna CHKO
- III. zóna CHKO
- národní přírodní rezervace (NPR Výpustky Punkvy)
- ochranné pásmo NPR
- Evropsky významné lokality - Natura 2000
- lokality Ramsarské úmluvy (RS Podyjí/Dyje)
- památný strom (Jedovnická alej)
- krajinná památková zóna (Křtiny/Irmické lesy)
- významný krajinný prvek - k registraci
- ochranné pásmo lesa = 50m od kraje lesa
- území archeologického zájmu = celé řešené území