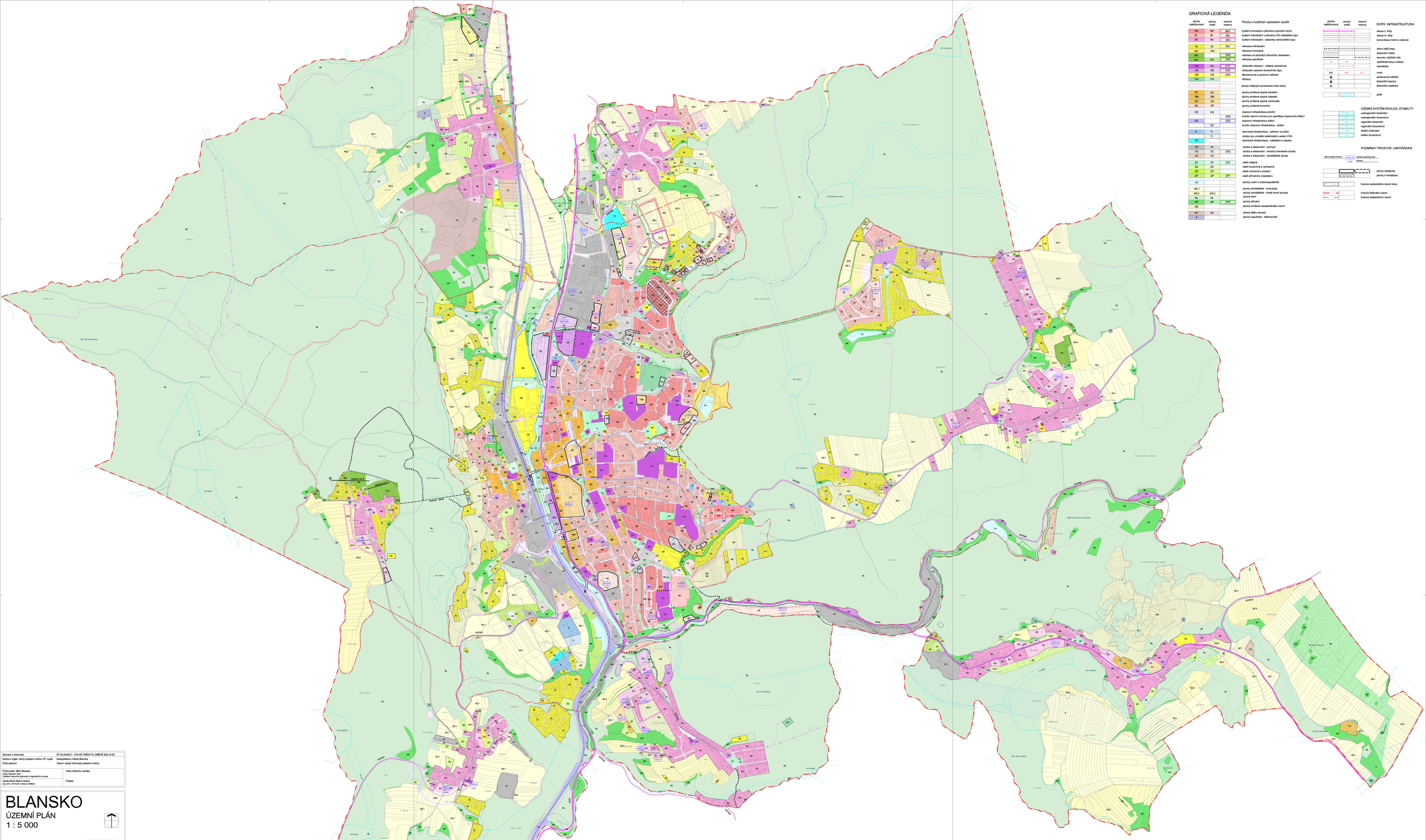

GRAFICKÁ LEGENDA

plochy stabilizované	plochy změn	územní rezervy	
BH	BH	(BH)	bydlení hromadné v převažnou bytových domů
BI	BI	(BI)	bydlení individuální s převahou RD individuálního typu
BV	BV	(BV)	bydlení individuální - zástavba venkovského typu
RI	RI	(RI)	rekreace individuální
RH	RH		rekreace hromadná
RN		(RN)	rekreace na plochách přírodního charakteru
RX	RX	(RX)	rekreace specifická
OV	OV	(OV)	občanské vybavení - veřejná vybavenost
OK	OK	(OK)	občanské vybavení komerčního typu
OS	OS	(OS)	tělovýchovná a sportovní zařízení
OH	OH		hřbitovy
			plochy veřejných prostranství (bez kodu)
SC	SC		plochy smíšené obytné centrální
SM	SM		plochy smíšené obytné mददستاد
SV	SV		plochy smíšené obytné venkovské
SK	SK		plochy smíšené komerční
DS	DS		dopravní infrastruktura silniční
		(DS)	koridor územní ochrany pro specifikaci dopravního řešení
DZ		(DZ)	dopravní infrastruktura drážní
	DZ		koridor dopravní infrastruktury - drážní
TI	TI		technická infrastruktura - zařízení na stičích
	TI		koridor pro umístění elektrického vedení VVN
TO			technická infrastruktura - nakládání s odpady
UP	UP		výroba a skladování - průmysl
VD	VD	(VD)	výroba a skladování - drobná a řemeslná výroba
VZ	VZ		výroba a skladování - zemědělská výroba
ZV	ZV	(ZV)	zeleň veřejná
ZS	ZS		zeleň soukromá a vyhrazená
ZO	ZO		zeleň ochranná a izolační
ZP	ZP	(ZP)	zeleň přírodního charakteru
VV			plochy vodní a vodohospodářské
NZ.1			plochy zemědělské - orná půda
NZ.2	NZ.2		plochy zemědělské - trvalé travní porosty
NL	NL		plochy lesní
NP	NP	(NP)	plochy přírodní
NS			plochy smíšené nezastavěného území
NT	NT		plochy těžby nerostů
X			plochy specifické - areál MV

Plochy s rozdílným způsobem využití

DOPR. INFRASTRUKTURA

plochy stabilizované	plochy změn	územní rezervy	
			silnice I. třídy
			silnice II. třídy
			komunikace místní a účelové
			hlavní pěší trasy
			železniční dráhy
			lanovka, tyčová dráha
			cyklistické trasy a stezky
			hipostezky
DIZ	DIZ	D IZ	most
			autokemp
			železniční stanice
			železniční zastávka
			pošta

ÚZEMNÍ SYSTÉM EKOLOG. STABILITY

	nadregionální biokoridor
	nadregionální biocentrum
	regionální biokoridor
	regionální biocentrum
	lokální biokoridor
	lokální biocentrum

PODMÍNKY PROSTOR. USPOŘÁDÁNÍ

	plochy přestavby
	plochy k prověřování
	hranice zastavěného území obce
	hranice řešeného území
	hranice katastrálních území

Záznam o účinnosti:	ÚP BLANSKO - ÚPLNÉ ZNĚNÍ PO ZMĚNĚ 82019-Z3
Správní orgán, který poslední změnu ÚP vydal:	Zastupitelstvo města Blanska
Číslo jednací:	Datum nabytí účinnosti poslední změny:
Pořizovatel: MěÚ Blansko Odbor výstavby Oddělení územního plánování a regionálního rozvoje	Otisk úředního razítka:
Oprávněná úřední osoba: Ing. arch. Jiří Kopřiva, vedoucí oddělení	Podpis:

BLANSKO
ÚZEMNÍ PLÁN
1 : 5 000

ČÁST A

A B C

HLAVNÍ VÝKRES

ZHOTOVITEL	ATELIER ERB spol. s r.o. URBANISMUS, ARCHITEKTURA A PROJEKČNÍ KANCELÁŘ CHOPINOVA 6, 602 00 BRNO
PROJEKTANT	ING. ARCH. JANA BENEŠOVÁ ING. ARCH. MARTINA KABELOVÁ ING. ARCH. MICHAELA BARTÍKOVÁ
POŘIZOVATEL	MĚSTO BLANSKO, ODD. ÚP A RR
DATUM	LISTOPAD 2021
MĚŘÍTKO	1 : 5 000
ČÍSLO PARÉ	
ČÍSLO VÝKRESU	2
AKCE	ÚP BLANSKO - ÚPLNÉ ZNĚNÍ PO ZMĚNĚ 82019-Z3

Záznam o účinnosti:	ÚP BLANSKO - ÚPLNÉ ZNĚNÍ PO ZMĚNĚ 82019-Z3
Správní orgán, který poslední změnu ÚP vydal:	Zastupitelstvo města Blanska
Číslo jednací:	Datum nabytí účinnosti poslední změny:
Pořizovatel: MěÚ Blansko Odbor výstavby Oddělení územního plánování a regionálního rozvoje	Otisk úředního razítka:
Oprávněná úřední osoba: Ing. arch. Jiří Kopřiva, vedoucí oddělení	Podpis:

BLANSKO
ÚZEMNÍ PLÁN
1 : 5 000

ČÁST B

A B C

HLAVNÍ VÝKRES

ZHOTOVITEL	ATELIER ERB spol. s r.o. URBANISMUS, ARCHITEKTURA A PROJEKČNÍ KANCELÁŘ CHOPINOVA 6, 602 00 BRNO
PROJEKTANT	ING. ARCH. JANA BENEŠOVÁ ING. ARCH. MARTINA KABELOVÁ ING. ARCH. MICHAELA BARTÍKOVÁ
POŘIZOVATEL	MĚSTO BLANSKO, ODD. ÚP A RR
DATUM	LISTOPAD 2021
MĚŘÍTKO	1 : 5 000
ČÍSLO PARÉ	
ČÍSLO VÝKRESU	2
AKCE	ÚP BLANSKO - ÚPLNÉ ZNĚNÍ PO ZMĚNĚ 82019-Z3

Záznam o účinnosti:	ÚP BLANSKO - ÚPLNÉ ZNĚNÍ PO ZMĚNĚ 82019-Z3
Správní orgán, který poslední změnu ÚP vydal:	Zastupitelstvo města Blanska
Číslo jednací:	Datum nabytí účinnosti poslední změny:
Pořizovatel: MěÚ Blansko Odbor výstavby Oddělení územního plánování a regionálního rozvoje	Otisk úředního razítka:
Oprávněná úřední osoba: Ing. arch. Jiří Kopřiva, vedoucí oddělení	Podpis:

BLANSKO
ÚZEMNÍ PLÁN
1 : 5 000

ČÁST C

A B C

HLAVNÍ VÝKRES

ZHOTOVITEL	ATELIER ERB spol. s r.o. URBANISMUS, ARCHITEKTURA A PROJEKČNÍ KANCELÁŘ CHOPINOVA 6, 602 00 BRNO
PROJEKTANT	ING. ARCH. JANA BENEŠOVÁ ING. ARCH. MARTINA KABELOVÁ ING. ARCH. MICHAELA BARTÍKOVÁ
POŘIZOVATEL	MĚSTO BLANSKO, ODD. ÚP A RR
DATUM	LISTOPAD 2021
MĚŘÍTKO	1 : 5 000
ČÍSLO PARÉ	
ČÍSLO VÝKRESU	2
AKCE	ÚP BLANSKO - ÚPLNÉ ZNĚNÍ PO ZMĚNĚ 82019-Z3