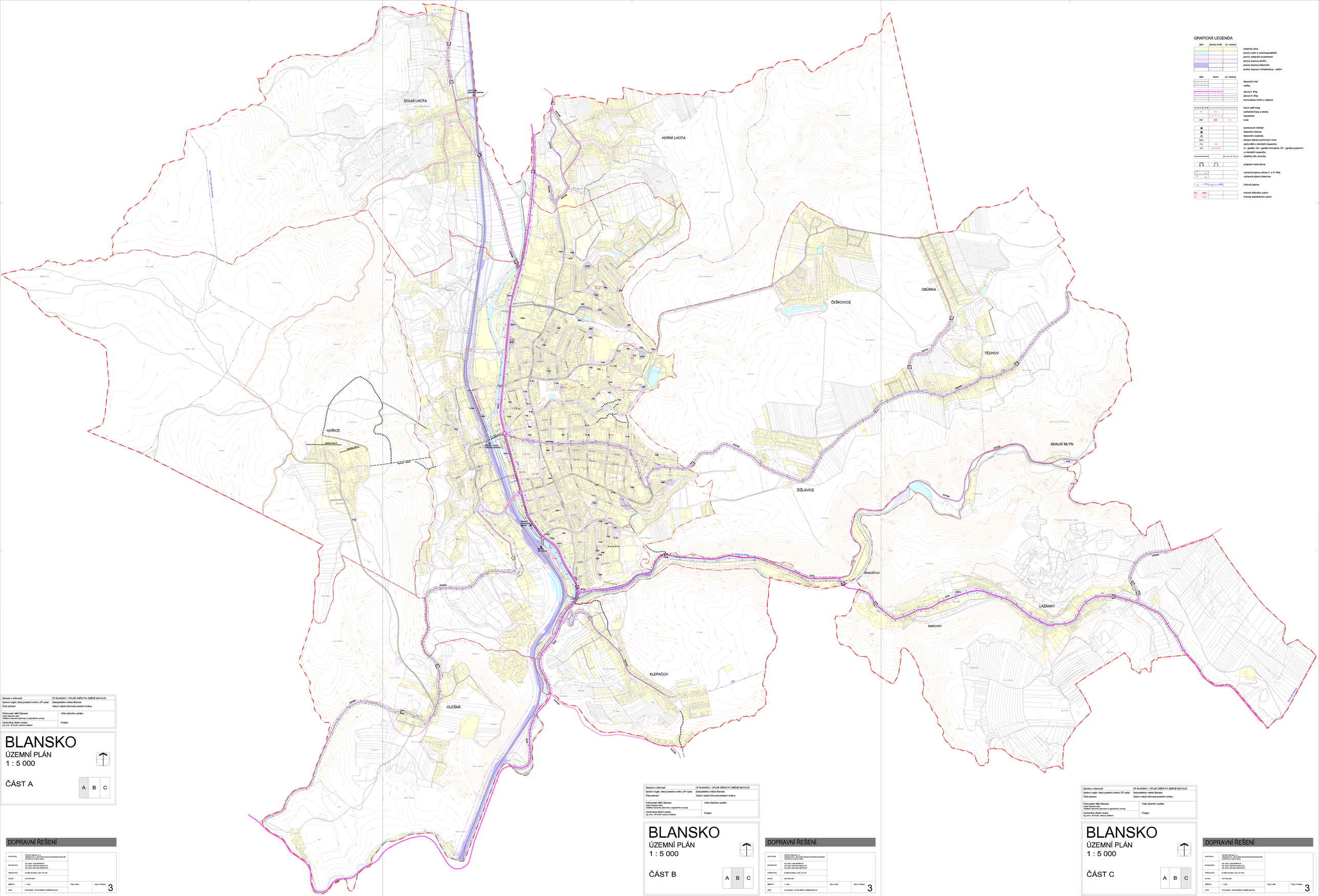


## GRAFICKÁ LEGENDA

| stav | plochy změn | úz. rezervy | |
|---|---|---|---|
| | | | zástavba obce |
| | | | plochy vodní a vodohospodářské |
| | | | plochy veřejných prostranství |
| | | | plochy dopravy silniční |
| | | | plochy dopravy železniční |
| | | | koridor dopravní infrastruktury - drážní |

| stav | návrh | úz. rezervy | |
|---|---|---|---|
| | | | železniční trať |
| | | | vlečka |
| | | | silnice II. třídy |
| | | | silnice III. třídy |
| | | | komunikace místní a účelové |
| | | | hlavní pěší trasy |
| | | | cyklistické trasy a stezky |
| | | | hipostezka |
| ŽHC | ŽHC | ŽH | most |
| | | | autobusové nádraží |
| | | | železniční stanice |
| | | | železniční zastávka |
| | | | čerpací stanice pohonných hmot |
| PS | PS | | parkoviště s orientační kapacitou |
| GS | GS | GP, GI, GR | G - garáže, GH - garáže hromadné, GP - garáže podzemní s orientační kapacitou |
| | | | lyžařský vlek, lanovka |
| | | | průjezdní úsek silnice |
| | | | ochranné pásmo silnice II. a III. třídy |
| | | | ochranné pásmo železnice |
| | | | hlukové pásma |
| | | | hranice řešeného území |
| | | | hranice katastrálních území |

| | |
|---|---|
| Záznam o účinnosti: | ÚP BLANSKO - ÚPLNÉ ZNĚNÍ PO ZMĚNĚ 02/19-Z3 |
| Správní orgán, který poslední změnu ÚP vydal: | Zastupitelstvo města Blanska |
| Číslo jednací: | Datum nabytí účinnosti poslední změny: |
| Pořizovatel: MěÚ Blansko<br>Odbor Stavební úřad<br>Oddělení územního plánování a regionálního rozvoje | Otisk úředního razítka: |
| Oprávněná úřední osoba:<br>Ing. arch. Jiří Kaufl, vedoucí oddělení | Podpis: |

# BLANSKO
## ÚZEMNÍ PLÁN
1 : 5 000

ČÁST A

A B C

DOPRAVNÍ ŘEŠENÍ

| | | | |
|---|---|---|---|
| ZHOTOVITEL: | ATELIER ERB s.r.o.<br>URBANISTICKÁ - ARCHITEKTONICKÁ PROJEKČNÍ KANCELÁŘ<br>CHOPINOVA 3, 623 00 BRNO | | |
| PROJEKTANT: | ING. ARCH. JANA BINAROVÁ<br>ING. ARCH. MARTINA KABELICKÁ<br>ING. ARCH. NICHOLAS BARTICHOK | | |
| POŘIZOVATEL: | SO MěÚ BLANSKO, ODB. ÚP A RR | | |
| DATUM: | LEDEN 2021 | | |
| MĚŘÍTKO: | 1 : 5 000 | ČÍSLO PARÉ: | ČÍSLO VÝKRESU: 3 |
| MCE: | ÚP BLANSKO - ÚPLNÉ ZNĚNÍ PO ZMĚNĚ 02/19-Z3 | | |

| | |
|---|---|
| Záznam o účinnosti: | ÚP BLANSKO - ÚPLNÉ ZNĚNÍ PO ZMĚNĚ 02/19-Z3 |
| Správní orgán, který poslední změnu ÚP vydal: | Zastupitelstvo města Blanska |
| Číslo jednací: | Datum nabytí účinnosti poslední změny: |
| Pořizovatel: MěÚ Blansko<br>Odbor Stavební úřad<br>Oddělení územního plánování a regionálního rozvoje | Otisk úředního razítka: |
| Oprávněná úřední osoba:<br>Ing. arch. Jiří Kaufl, vedoucí oddělení | Podpis: |

# BLANSKO
## ÚZEMNÍ PLÁN
1 : 5 000

ČÁST B

A B C

DOPRAVNÍ ŘEŠENÍ

| | | | |
|---|---|---|---|
| ZHOTOVITEL: | ATELIER ERB s.r.o.<br>URBANISTICKÁ - ARCHITEKTONICKÁ PROJEKČNÍ KANCELÁŘ<br>CHOPINOVA 3, 623 00 BRNO | | |
| PROJEKTANT: | ING. ARCH. JANA BINAROVÁ<br>ING. ARCH. MARTINA KABELICKÁ<br>ING. ARCH. NICHOLAS BARTICHOK | | |
| POŘIZOVATEL: | SO MěÚ BLANSKO, ODB. ÚP A RR | | |
| DATUM: | LEDEN 2021 | | |
| MĚŘÍTKO: | 1 : 5 000 | ČÍSLO PARÉ: | ČÍSLO VÝKRESU: 3 |
| MCE: | ÚP BLANSKO - ÚPLNÉ ZNĚNÍ PO ZMĚNĚ 02/19-Z3 | | |

| | |
|---|---|
| Záznam o účinnosti: | ÚP BLANSKO - ÚPLNÉ ZNĚNÍ PO ZMĚNĚ 02/19-Z3 |
| Správní orgán, který poslední změnu ÚP vydal: | Zastupitelstvo města Blanska |
| Číslo jednací: | Datum nabytí účinnosti poslední změny: |
| Pořizovatel: MěÚ Blansko<br>Odbor Stavební úřad<br>Oddělení územního plánování a regionálního rozvoje | Otisk úředního razítka: |
| Oprávněná úřední osoba:<br>Ing. arch. Jiří Kaufl, vedoucí oddělení | Podpis: |

# BLANSKO
## ÚZEMNÍ PLÁN
1 : 5 000

ČÁST C

A B C

DOPRAVNÍ ŘEŠENÍ

| | | | |
|---|---|---|---|
| ZHOTOVITEL: | ATELIER ERB s.r.o.<br>URBANISTICKÁ - ARCHITEKTONICKÁ PROJEKČNÍ KANCELÁŘ<br>CHOPINOVA 3, 623 00 BRNO | | |
| PROJEKTANT: | ING. ARCH. JANA BINAROVÁ<br>ING. ARCH. MARTINA KABELICKÁ<br>ING. ARCH. NICHOLAS BARTICHOK | | |
| POŘIZOVATEL: | SO MěÚ BLANSKO, ODB. ÚP A RR | | |
| DATUM: | LEDEN 2021 | | |
| MĚŘÍTKO: | 1 : 5 000 | ČÍSLO PARÉ: | ČÍSLO VÝKRESU: 3 |
| MCE: | ÚP BLANSKO - ÚPLNÉ ZNĚNÍ PO ZMĚNĚ 02/19-Z3 | | |