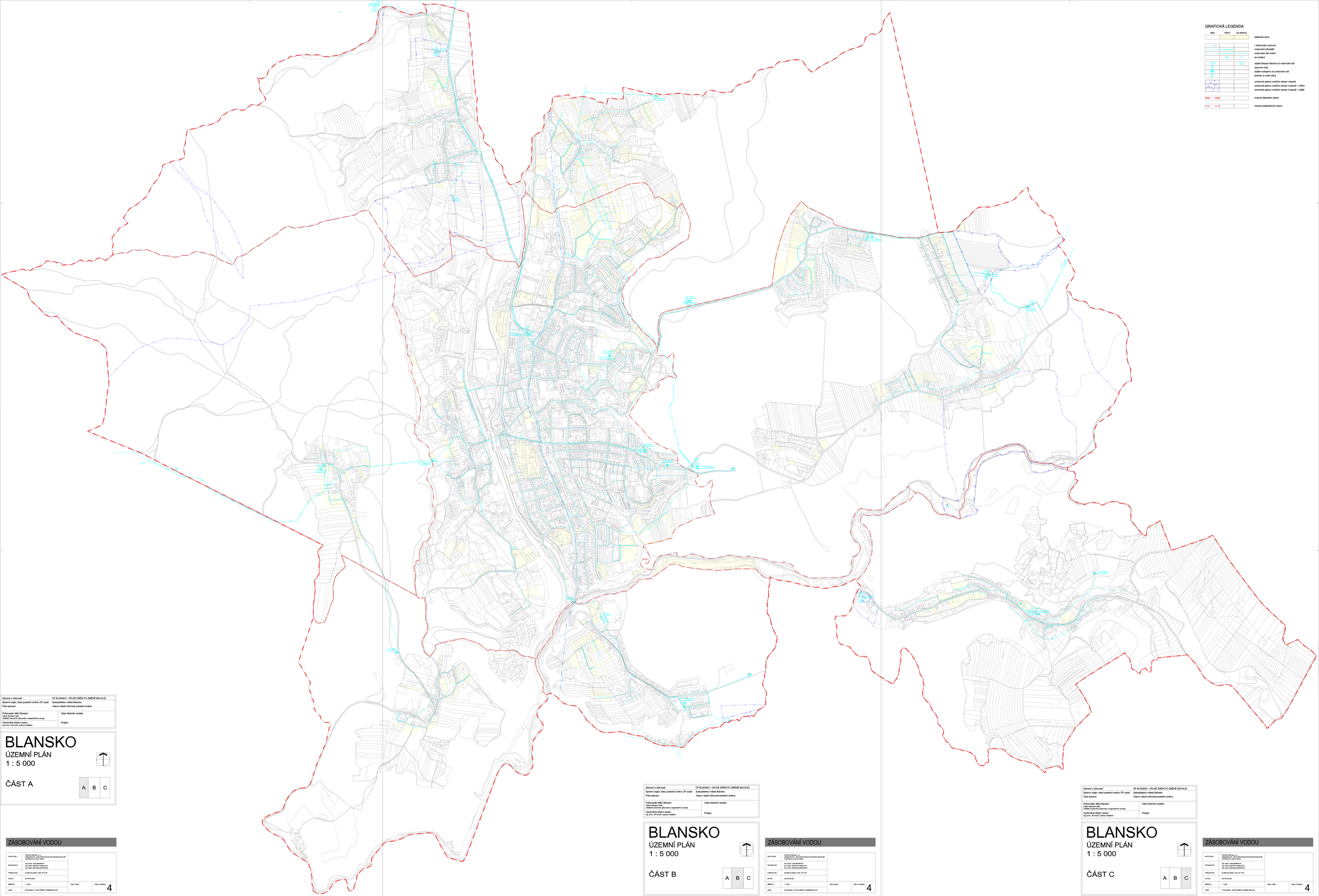

GRAFICKÁ LEGENDA

stav	návrh	úz./rezervy	
			zástavba obce
			I. třídocvaký vodovod
			vodovodní přivaděč
			vodovodní řad místní
			ke zrušení
			objekt čerpací stanice na vodovodní síti
			úprava vody
			objekt vodojemu na vodovodní síti
			pramen a vodní zdroj
			ochranné pásmo vodního zdroje I.stupně
			ochranné pásmo vodního zdroje II.stupně – vnitřní
			ochranné pásmo vodního zdroje II.stupně – vnější
			hranice řešeného území
			hranice katastrálních území

Záznam o účinnosti:	ÚP BLANSKO - ÚPLNÉ ZNĚNÍ PO ZMĚNĚ B2019-Z3
Správní orgán, který poslední změnu ÚP vydal:	Zastupitelstvo města Blanska
Číslo jednací:	Datum nabytí účinnosti poslední změny:
Pořizovatel: MěÚ Blansko Odbor Stavební úřad Oddělení územního plánování a regionálního rozvoje	Otisk úředního razítka:
Oprávněná úřední osoba: Ing. arch. JiR Kopřiva, vedoucí oddělení	Podpis:

BLANSKO
ÚZEMNÍ PLÁN
1 : 5 000

ČÁST A

A B C

ZÁSOBOVÁNÍ VODOU

ZHOTOVITEL:	ATELIER ARM spol. s r.o. URBANISTICKÁ - ARCHITEKTONICKÁ PROJEKČNÍ KANCELÁŘ CHOPINOVA 6, 602 00 BRNO		
PROJEKTANT:	ING. ARCH. JANA BRABCOVÁ ING. ARCH. JIŘÍ KOPŘIVA ING. ARCH. MICHAELA BARTŮŇKOVÁ		
PORZOVATEL:	MĚSTO BLANSKO, ODD. ÚP A RR		
DATUM:	LISTOPAD 2021		
MĚŘÍTKO:	1 : 5 000	ČÍSLO PARÉ:	ČÍSLO VÝKRESU: 4
AKCE:	ÚP BLANSKO - ÚPLNÉ ZNĚNÍ PO ZMĚNĚ B2019-Z3		

Záznam o účinnosti:	ÚP BLANSKO - ÚPLNÉ ZNĚNÍ PO ZMĚNĚ B2019-Z3
Správní orgán, který poslední změnu ÚP vydal:	Zastupitelstvo města Blanska
Číslo jednací:	Datum nabytí účinnosti poslední změny:
Pořizovatel: MěÚ Blansko Odbor Stavební úřad Oddělení územního plánování a regionálního rozvoje	Otisk úředního razítka:
Oprávněná úřední osoba: Ing. arch. JiR Kopřiva, vedoucí oddělení	Podpis:

BLANSKO
ÚZEMNÍ PLÁN
1 : 5 000

ČÁST B

A B C

ZÁSOBOVÁNÍ VODOU

ZHOTOVITEL:	ATELIER ARM spol. s r.o. URBANISTICKÁ - ARCHITEKTONICKÁ PROJEKČNÍ KANCELÁŘ CHOPINOVA 6, 602 00 BRNO		
PROJEKTANT:	ING. ARCH. JANA BRABCOVÁ ING. ARCH. JIŘÍ KOPŘIVA ING. ARCH. MICHAELA BARTŮŇKOVÁ		
PORZOVATEL:	MĚSTO BLANSKO, ODD. ÚP A RR		
DATUM:	LISTOPAD 2021		
MĚŘÍTKO:	1 : 5 000	ČÍSLO PARÉ:	ČÍSLO VÝKRESU: 4
AKCE:	ÚP BLANSKO - ÚPLNÉ ZNĚNÍ PO ZMĚNĚ B2019-Z3		

BLANSKO
ÚZEMNÍ PLÁN
1 : 5 000

ČÁST C

A B C

ZÁSOBOVÁNÍ VODOU

ZHOTOVITEL:	ATELIER ARM spol. s r.o. URBANISTICKÁ - ARCHITEKTONICKÁ PROJEKČNÍ KANCELÁŘ CHOPINOVA 6, 602 00 BRNO		
PROJEKTANT:	ING. ARCH. JANA BRABCOVÁ ING. ARCH. JIŘÍ KOPŘIVA ING. ARCH. MICHAELA BARTŮŇKOVÁ		
PORZOVATEL:	MĚSTO BLANSKO, ODD. ÚP A RR		
DATUM:	LISTOPAD 2021		
MĚŘÍTKO:	1 : 5 000	ČÍSLO PARÉ:	ČÍSLO VÝKRESU: 4
AKCE:	ÚP BLANSKO - ÚPLNÉ ZNĚNÍ PO ZMĚNĚ B2019-Z3		