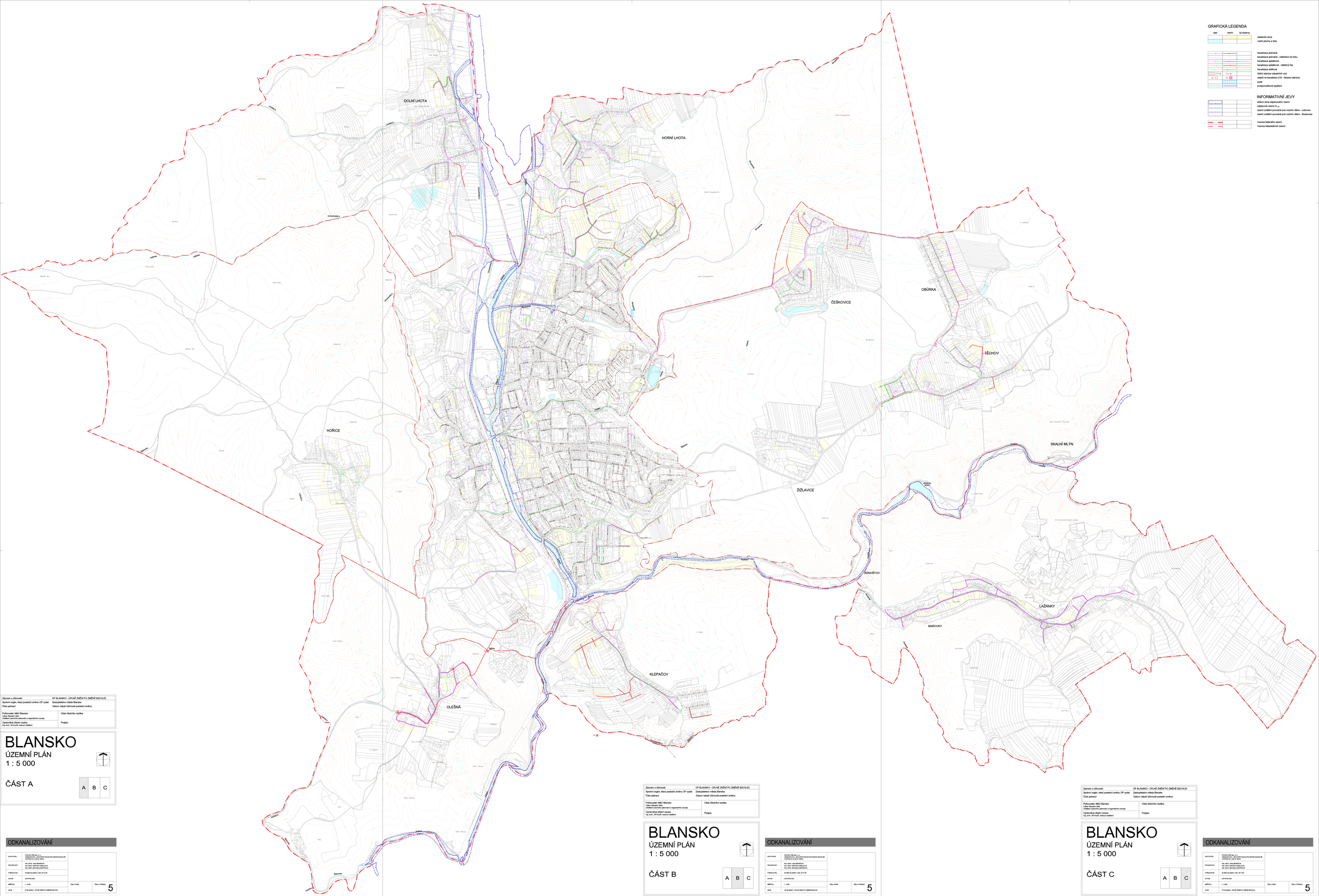

GRAFICKÁ LEGENDA

stav	návrh	cz.rozervy	
			zástavba obce
			vodní plochy a toky
			kanalizace jednotná
			kanalizace jednotná – odvádění do toku
			kanalizace splaškové
			kanalizace splašková – výtlačný řad
			kanalizace dešťová
			čistící stanice odpadních vod
			zápach na kanalizaci (ZS - lanparó stanice)
			podél
			protipovodňová opatření

INFORMATIVNÍ JEVY

	aktivní zóna záplavového území
	záplavové území Q_{100}
	území zvláštní povodně pod vodním dílem - Letovice
	území zvláštní povodně pod vodním dílem - Boskovice
	hranice řešeného území
	hranice katastrálních území

Záznam o účinnosti:	ÚP BLANSKO - ÚPLNÉ ZNĚNÍ PO ZMĚNĚ B2019-Z3
Správní orgán, který poslední změnu ÚP vydal:	Zastupitelstvo města Blanska
Číslo jednací:	Datum nabytí účinnosti poslední změny:
Pořizovatel: MěÚ Blansko Odbor Stavební úřad Oddělení územního plánování a regionálního rozvoje	Otisk úředního razítka:
Oprávněná úřední osoba: Ing. arch. Jiří Kouřil, vedoucí oddělení	Podpis:

BLANSKO
ÚZEMNÍ PLÁN
1 : 5 000

ČÁST A

A B C

ODKANALIZOVÁNÍ

ZHOTOVITEL	ATELIER ORP spol. s r.o. URBANISMUS, ARCHITEKTURA, POZEMNÍ KOMUNIKACE, INŽENÝRSKÉ SÍTĚ, ŽIVOTNÍ PROSTŘEDÍ, GEODÉZIE		
PROJEKTANT	ING. ARCH. JANA BENEŠOVÁ ING. ARCH. MARTINA KABELÍKOVÁ ING. ARCH. MICHAELA BARTOŠOVÁ		
POŘIZOVATEL	MěÚ BLANSKO, ODD. ÚP A RR		
DATUM	LISTOPAD 2021		
MĚŘÍTKO	1 : 5 000	ČÍSLO PARÉ	ČÍSLO VÝKRESU: 5
AKCE	ÚP BLANSKO - ÚPLNÉ ZNĚNÍ PO ZMĚNĚ B2019-Z3		

Záznam o účinnosti:	ÚP BLANSKO - ÚPLNÉ ZNĚNÍ PO ZMĚNĚ B2019-Z3
Správní orgán, který poslední změnu ÚP vydal:	Zastupitelstvo města Blanska
Číslo jednací:	Datum nabytí účinnosti poslední změny:
Pořizovatel: MěÚ Blansko Odbor Stavební úřad Oddělení územního plánování a regionálního rozvoje	Otisk úředního razítka:
Oprávněná úřední osoba: Ing. arch. Jiří Kouřil, vedoucí oddělení	Podpis:

BLANSKO
ÚZEMNÍ PLÁN
1 : 5 000

ČÁST B

A B C

ODKANALIZOVÁNÍ

ZHOTOVITEL	ATELIER ORP spol. s r.o. URBANISMUS, ARCHITEKTURA, POZEMNÍ KOMUNIKACE, INŽENÝRSKÉ SÍTĚ, ŽIVOTNÍ PROSTŘEDÍ, GEODÉZIE		
PROJEKTANT	ING. ARCH. JANA BENEŠOVÁ ING. ARCH. MARTINA KABELÍKOVÁ ING. ARCH. MICHAELA BARTOŠOVÁ		
POŘIZOVATEL	MěÚ BLANSKO, ODD. ÚP A RR		
DATUM	LISTOPAD 2021		
MĚŘÍTKO	1 : 5 000	ČÍSLO PARÉ	ČÍSLO VÝKRESU: 5
AKCE	ÚP BLANSKO - ÚPLNÉ ZNĚNÍ PO ZMĚNĚ B2019-Z3		

Záznam o účinnosti:	ÚP BLANSKO - ÚPLNÉ ZNĚNÍ PO ZMĚNĚ B2019-Z3
Správní orgán, který poslední změnu ÚP vydal:	Zastupitelstvo města Blanska
Číslo jednací:	Datum nabytí účinnosti poslední změny:
Pořizovatel: MěÚ Blansko Odbor Stavební úřad Oddělení územního plánování a regionálního rozvoje	Otisk úředního razítka:
Oprávněná úřední osoba: Ing. arch. Jiří Kouřil, vedoucí oddělení	Podpis:

BLANSKO
ÚZEMNÍ PLÁN
1 : 5 000

ČÁST C

A B C

ODKANALIZOVÁNÍ

ZHOTOVITEL	ATELIER ORP spol. s r.o. URBANISMUS, ARCHITEKTURA, POZEMNÍ KOMUNIKACE, INŽENÝRSKÉ SÍTĚ, ŽIVOTNÍ PROSTŘEDÍ, GEODÉZIE		
PROJEKTANT	ING. ARCH. JANA BENEŠOVÁ ING. ARCH. MARTINA KABELÍKOVÁ ING. ARCH. MICHAELA BARTOŠOVÁ		
POŘIZOVATEL	MěÚ BLANSKO, ODD. ÚP A RR		
DATUM	LISTOPAD 2021		
MĚŘÍTKO	1 : 5 000	ČÍSLO PARÉ	ČÍSLO VÝKRESU: 5
AKCE	ÚP BLANSKO - ÚPLNÉ ZNĚNÍ PO ZMĚNĚ B2019-Z3		