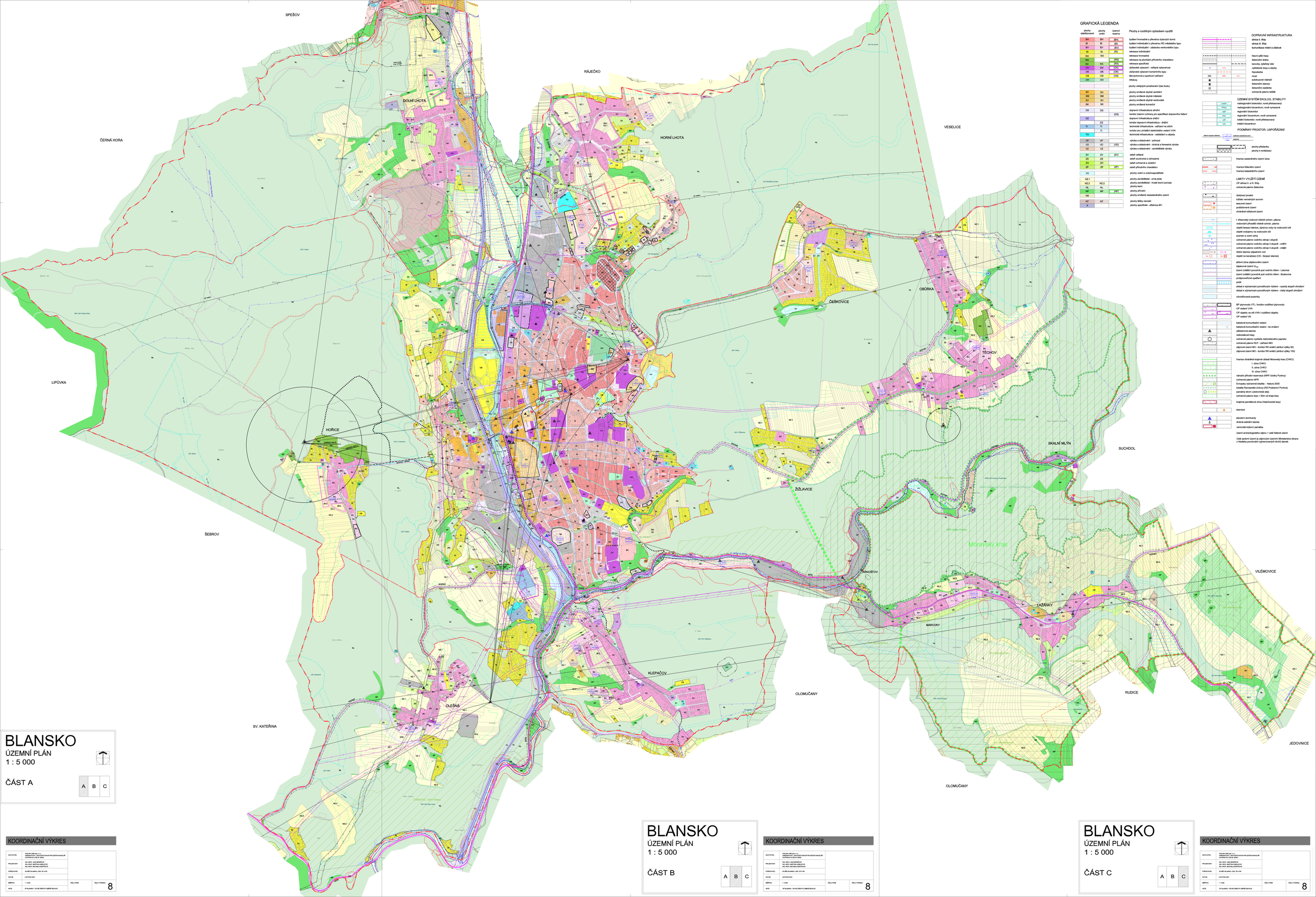

BLANSKO
ÚZEMNÍ PLÁN
1 : 5 000

ČÁST A

A B C

KOORDINAČNÍ VÝKRES

ZHOTOVITEL	ATELIER URM spol. s r.o. URBANISTICKÁ - ARCHITEKTONICKÁ PROJEKČNÍ KANCELÁŘ CHOPINOVA 6, 602 00 BRNO
PROJEKTANT	ING. ARCH. JANA BRABCOVÁ ING. ARCH. MICHAELA ŠIMŮNKOVÁ ING. ARCH. MICHAELA BARTÍKOVÁ
POŘIZOVATEL	SÚ MěÚ BLANSKO, ODD. OP A ÚR
DATUM	LISTOPAD 2021
MĚŘÍTKO	1 : 5 000
ČÍSLO PARÉ	
ČÍSLO VÝKRESU	8
MCE	OP BLANSKO - ÚPLNÉ ZNĚNÍ PO ZMĚNĚ 02/19-LD

BLANSKO
ÚZEMNÍ PLÁN
1 : 5 000

ČÁST B

A B C

KOORDINAČNÍ VÝKRES

ZHOTOVITEL	ATELIER URM spol. s r.o. URBANISTICKÁ - ARCHITEKTONICKÁ PROJEKČNÍ KANCELÁŘ CHOPINOVA 6, 602 00 BRNO
PROJEKTANT	ING. ARCH. JANA BRABCOVÁ ING. ARCH. MICHAELA ŠIMŮNKOVÁ ING. ARCH. MICHAELA BARTÍKOVÁ
POŘIZOVATEL	SÚ MěÚ BLANSKO, ODD. OP A ÚR
DATUM	LISTOPAD 2021
MĚŘÍTKO	1 : 5 000
ČÍSLO PARÉ	
ČÍSLO VÝKRESU	8
MCE	OP BLANSKO - ÚPLNÉ ZNĚNÍ PO ZMĚNĚ 02/19-LD

BLANSKO
ÚZEMNÍ PLÁN
1 : 5 000

ČÁST C

A B C

KOORDINAČNÍ VÝKRES

ZHOTOVITEL	ATELIER URM spol. s r.o. URBANISTICKÁ - ARCHITEKTONICKÁ PROJEKČNÍ KANCELÁŘ CHOPINOVA 6, 602 00 BRNO
PROJEKTANT	ING. ARCH. JANA BRABCOVÁ ING. ARCH. MICHAELA ŠIMŮNKOVÁ ING. ARCH. MICHAELA BARTÍKOVÁ
POŘIZOVATEL	SÚ MěÚ BLANSKO, ODD. OP A ÚR
DATUM	LISTOPAD 2021
MĚŘÍTKO	1 : 5 000
ČÍSLO PARÉ	
ČÍSLO VÝKRESU	8
MCE	OP BLANSKO - ÚPLNÉ ZNĚNÍ PO ZMĚNĚ 02/19-LD

GRAFICKÁ LEGENDA

plochy stabilizované	plochy změn	územní rezervy	Plochy s rozdílným způsobem využití
BH	BH	(BH)	bydlení hromadné a převažnou bytovými domů
BI	BI	(BI)	bydlení individuální a převažnou RD mikobloků typu
BV	BV	(BV)	bydlení individuální - zástavba venkovského typu
RI	RI	(RI)	rekreace individuální
RH	RH		rekreace hromadná
RN		(RN)	rekreace na plochách přírodního charakteru
RX	RX	(RX)	rekreace specifická
OV	OV	(OV)	občanské vybavení - veřejná vybavenost
OK	OK	(OK)	občanské vybavení komerčního typu
OS	OS	(OS)	tělovýchovná a sportovní zařízení
OH	OH		hřbitovy
			plochy veřejných prostranství (bez kodu)
SC	SC		plochy smíšené obytné centrální
SM	SM		plochy smíšené obytné městské
SV	SV		plochy smíšené obytné venkovské
SK	SK		plochy smíšené komerční
DS	DS		dopravní infrastruktura silniční
		(DS)	koridor územní ochrany pro specifikaci dopravního řešení
DZ		DZ	dopravní infrastruktura drážní
TI	TI		koridor dopravní infrastruktury - drážní
		TI	technická infrastruktura - zařízení na síitích
TO		TO	koridor pro umístění elektrického vedení VVN
			technická infrastruktura - nakládání s odpady
VP	VP		výroba a skladování - průmysl
VD	VD	(VD)	výroba a skladování - drobná a řemeslná výroba
VZ	VZ		výroba a skladování - zemědělská výroba
ZV	ZV	(ZV)	zeleň veřejná
ZS	ZS		zeleň soukromá a vyhrazená
ZO	ZO		zeleň ochranná a izolační
ZP	ZP	(ZP)	zeleň přírodního charakteru
VV	VV		plochy vodní a vodohospodářské
NZ.1	NZ.1		plochy zemědělské - orná půda
NZ.2	NZ.2		plochy zemědělské - trvalé travní porosty
NL	NL		plochy lesní
NP	NP	(NP)	plochy přírodní
NS			plochy smíšené nezastavěného území
NT	NT		plochy těžby nerostů
X			plochy specifické - areálová MV

DOPRAVNÍ INFRASTRUKTURA

- silnice II. třídy
- silnice III. třídy
- komunikace vlečení a úložené
- hlavní pěší trasy
- železniční dráha
- tarovka, lyžařský vlek
- cyklistické trasy a stezky
- hipostezka
- most
- autobusové nádraží
- železniční stanice
- železniční zastávka
- ochranné pásmo letiště

ÚZEMNÍ SYSTÉM EKOLOG. STABILITY

- NRBK - nadregionální biokoridor; nové přeřesnovný
- NRBC - nadregionální biocentrum; nové vymezené
- RBK - regionální biokoridor
- RBC - regionální biocentrum; nové vymezené
- LBK - lokální biokoridor; nové přeřesnovný
- LBC - lokální biocentrum

PODMÍNKY PROSTOR. USPOŘÁDÁNÍ

- ÚSES na regionální úrovni
- ÚSES na lokální úrovni
- plochy přestavby
- plochy k revitalizaci
- hranice zastavěného území obce
- hranice řešeného území
- hranice katastrálního území

LIMITY VYLOŽŽITÍ ÚZEMÍ

- OP silnice II. a III. třídy
- ochranné pásmo železnice
- dobývací prostor
- těžba nerostných surovin
- sesuvné území
- poddolované území
- chráněné ložiskové území
- I. tříkrovaký vodovod včetně ochran. pásma
- vodovodní přivaděč včetně ochran. pásma
- objekt čerpací stanice, úpravny vody na vodovodní síti
- objekt vodojemu na vodovodní síti
- jímání a vodní zdroj
- ochranné pásmo vodního zdroje I.stupně
- ochranné pásmo vodního zdroje II.stupně – vnitřní
- ochranné pásmo vodního zdroje II.stupně – vnější
- čistící stanice odpadních vod
- objekt na kanalizaci (ČS – čerpací stanice)
- aktivní zóna záplavového území
- záplavové území Q_{100}
- území zvláštní povodně pod vodním dílem - Letovice
- území zvláštní povodně pod vodním dílem - Boskovice
- protipovodňové opatření
- poldr
- dotaet s významným povodňovým rizikem - vysoký stupeň ohrožení
- dotaet s významným povodňovým rizikem - nízký stupeň ohrožení
- odvodňované pozemky
- BP plynovodu VTL / koridor rozšíření plynovodu
- OP vedení VVN
- OP objektu na síti VVN / rozšíření objektu
- OP vedení VN
- kabelová komunikační vedení
- kabelová komunikační vedení - ke zrušení
- základnová stanice
- radiolokačně trasy
- ochranné pásmo vysílače radiorelačního paprsku
- ochranné pásmo RLP – zařízení MO
- zájmové území MO - koridor RR směrů (atribut výšky 50)
- zájmové území MO - koridor RR směrů (atribut výšky 100)
- hranice chráněné krajinné oblasti Moravský kras (CHKO)
  - I. zóna CHKO
  - II. zóna CHKO
  - III. zóna CHKO
- národní přírodní rezervace (NPR Výpustý Punkva)
- ochranné pásmo NPR
- Evropský významná lokalita - Natura 2000
- lokalita Ramsarské úmluvy (PO Průdomní Punkva)
- památný strom (Jedovnická alej)
- ochranné pásmo lesa = 50m od kraje lesa
- krajinná památková zóna (Habrůvecká lesy)
- asanace
- stavební dominanty
- drobná sakrální stavba
- nemovitá kulturní památka
- území archeologického zájmu = celé řešené území

Celé správní území je zájmovým územím Ministerstva obrany z hlediska povolování výjmenovaných druhů staveb