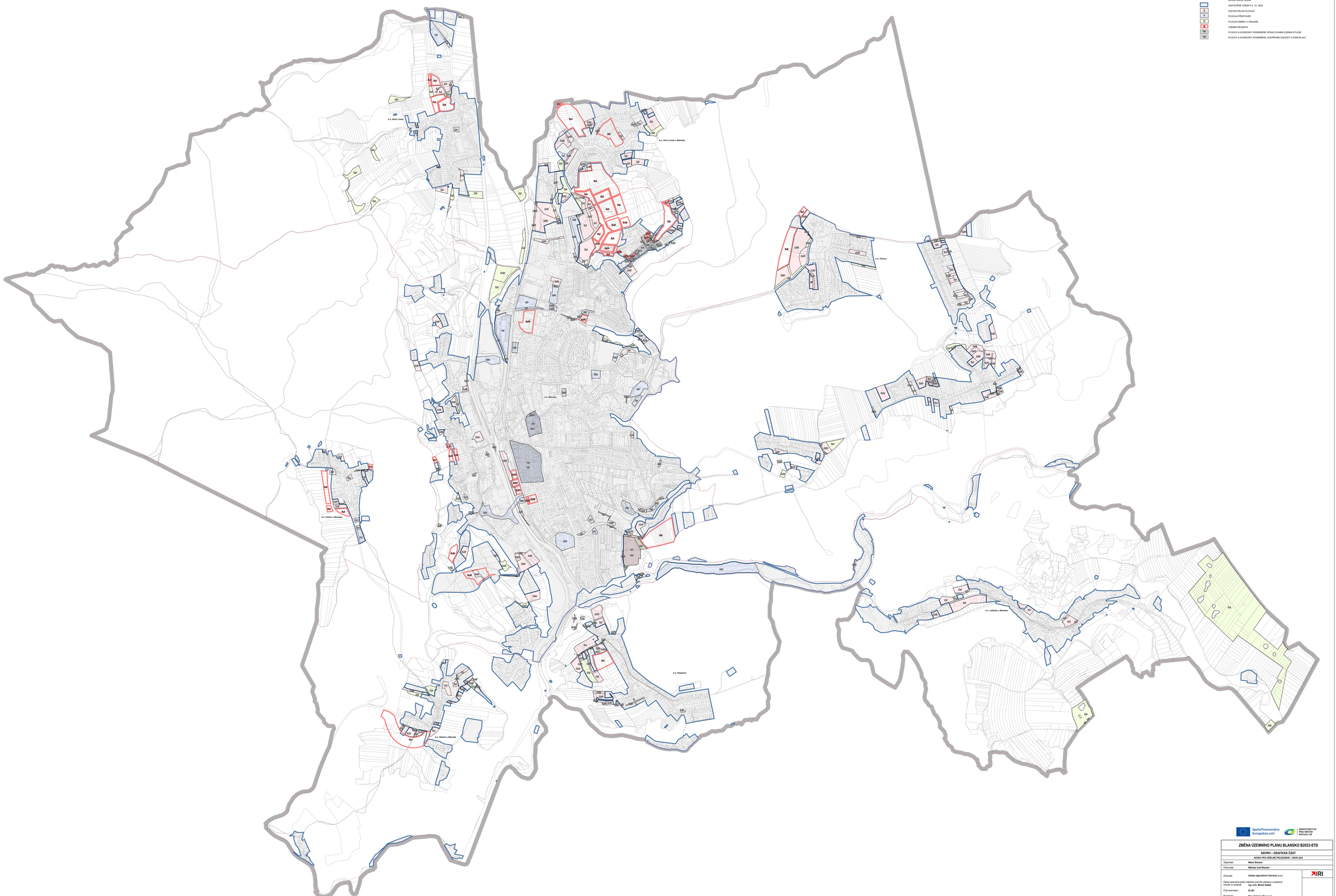

ZÁKLADNÍ ČLENĚNÍ ÚZEMÍ

- ŘEŠENÉ ÚZEMÍ
- KATASTRÁLNÍ ÚZEMÍ
- ZASTAVĚNÉ ÚZEMÍ K 4. 12. 2023
- Z ZASTAVITELNÁ PLOCHA
- P PLOCHA PŘESTAVBY
- K PLOCHA ZMĚNY V KRAJINĚ
- R ÚZEMNÍ REZERVA
- 1BL PLOCHY A KORIDORY PODMÍNĚNÉ ZPRACOVÁNÍM ÚZEMNÍ STUDIE
- 1DP PLOCHY A KORIDORY PODMÍNĚNÉ UZAVŘENÍM DOHODY O PARCELACI

Spolufinancováno Evropskou unií

MINISTERSTVO PRO MÍSTNÍ ROZVOJ ČR

ZMĚNA ÚZEMNÍHO PLÁNU BLANSKO B2023-STD	
NÁVRH – GRAFICKÁ ČÁST	
NÁVRH PRO VEŘEJNÉ PROJEDNÁNÍ – ÚNOR 2024	
Objednatel:	**Město Blansko**
Pořizovatel:	**Městský úřad Blansko**
Zhotovitel:	**Institut regionálních informací, s.r.o.** IRI
Osoba oprávněná podle zvláštního zákona předpisu k projektové činnosti ve výstavbě:	**Ing. arch. Michal Hadlač**
Číslo autorizace:	**03 487**
Projektanti:	**Mgr. Vladimíra Macurová** **Mgr. Radmila Hadačová** **Mgr. Jakub Kura**
	Otisk autorského razítka
VÝKRES ZÁKLADNÍHO ČLENĚNÍ ÚZEMÍ	1 : 5 000 **A1**