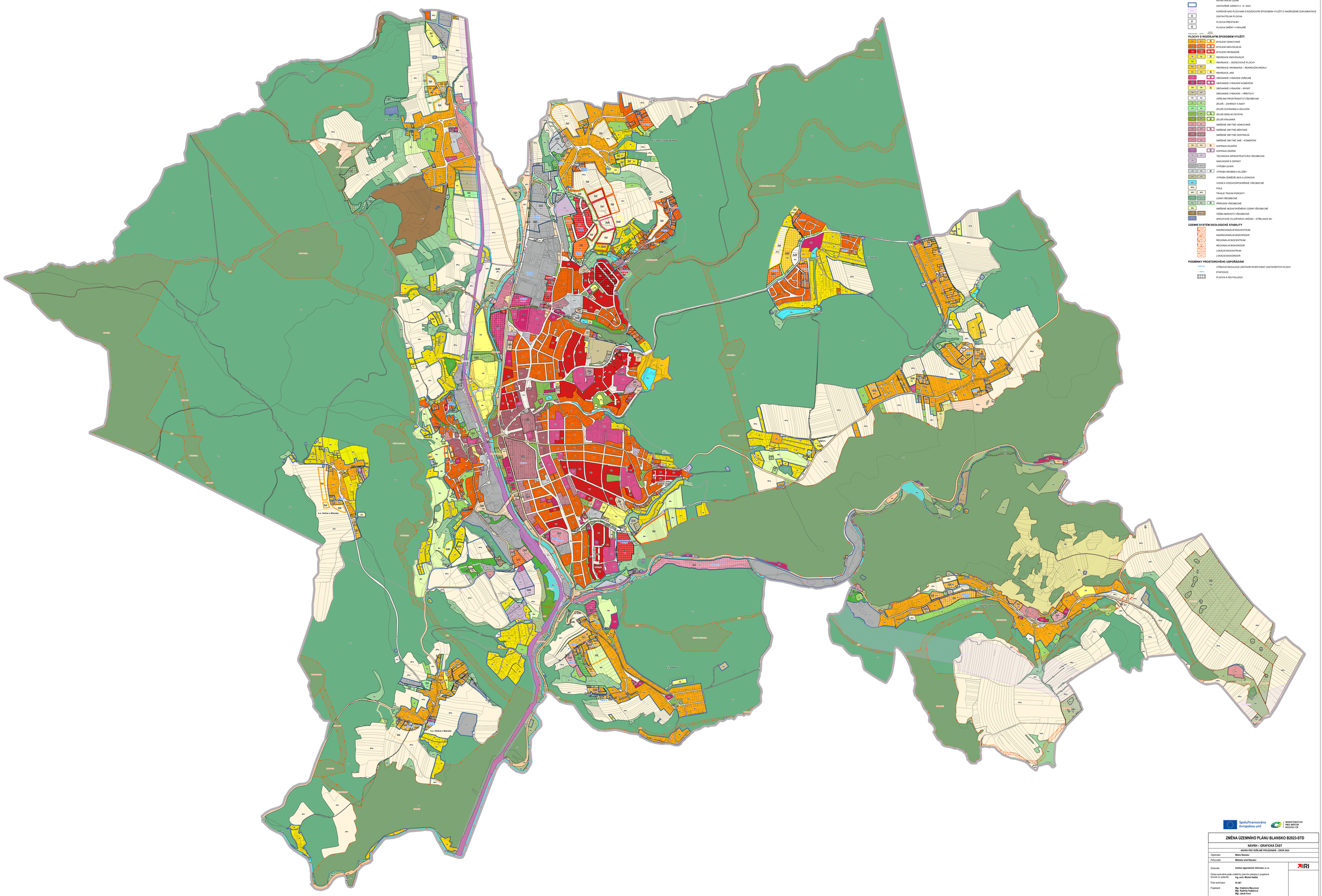

ZÁKLADNÍ ČLENĚNÍ ÚZEMÍ

- ŘEŠENÉ ÚZEMÍ
- KATASTRÁLNÍ ÚZEMÍ
- ZASTAVĚNÉ ÚZEMÍ K 4. 12. 2023
- KOMPLEXNÍ ZMĚNY — ÚZEMNÍ STUDIE
- KORIDOR NAD PLOCHAMI S ROZDÍLNÝM ZPŮSOBEM VYUŽITÍ Z NAOŘÁZENÉ DOKUMENTACE
- ZASTAVITELNÁ PLOCHA
- PLOCHA PŘESTAVBY
- PLOCHA ZMĚNY V KRAJINĚ

PLOCHY S ROZDÍLNÝM ZPŮSOBEM VYUŽITÍ

OV	SV	R	BYDLENÍ VENKOVSKÉ
BI	BH	R	BYDLENÍ INDIVIDUÁLNÍ
BM	BHM	R	BYDLENÍ HROMADNÉ
RI	RH	R	REKREACE INDIVIDUÁLNÍ
RN		R	REKREACE – ODDECHOVÉ PLOCHY
RM	RM		REKREACE HROMADNÁ – REKREAČNÍ AREÁLY
RX	RX	R	REKREACE JINÁ
OS		R	OBČANSKÉ VYBAVENÍ VEŘEJNÉ
OK	OKM	R	OBČANSKÉ VYBAVENÍ KOMERČNÍ
OH	OH	R	OBČANSKÉ VYBAVENÍ – SPORT
OM	OM		OBČANSKÉ VYBAVENÍ – HŘBITOVY
PV	PU		VEŘEJNÁ PROSTRANSTVÍ VŠEOBECNÁ
ZI	ZS		ZELEŇ – ZAHRADY A SADY
ZP	ZV		ZELEŇ OCHRANNÁ A IZOLAČNÍ
ZOS	ZOM	R	ZELEŇ SIDELNÍ OSTATNÍ
ZVS	ZVM	R	ZELEŇ KRAJINNÁ
SV	SV		SMÍŠENÉ OBYTNÉ VENKOVSKÉ
SM	SM	R	SMÍŠENÉ OBYTNÉ MĚSTSKÉ
SC	SCM		SMÍŠENÉ OBYTNÉ CENTRÁLNÍ
SVK	SMK		SMÍŠENÉ OBYTNÉ JINÉ – KOMERČNÍ
DI	DR	R	DOPRAVA SILNIČNÍ
DZ		R	DOPRAVA DRÁŽNÍ
TU	TW		TECHNICKÁ INFRASTRUKTURA VŠEOBECNÁ
TK			NAKLÁDÁNÍ S ODPADY
VL	VWL		VÝROBA LEHKÁ
VD	VWD	R	VÝROBA DROBNÁ A SLUŽBY
VZ	VWZ		VÝROBA ZEMĚDĚLSKÁ A LESNICKÁ
WT			VODNÍ A VODOHOSPODÁŘSKÉ VŠEOBECNÉ
AZ			POLE
AFU	AFU		TRVALÉ TRAVNÍ POROSTY
LS	LS		LESNÍ VŠEOBECNÉ
NL	NL	R	PŘÍRODNÍ VŠEOBECNÉ
BU			SMÍŠENÉ NEZASTAVĚNÉHO ÚZEMÍ VŠEOBECNÉ
DOL	DOLM		TĚŽBA NEROSTŮ VŠEOBECNÁ
SOU			SPECIFICKÉ ZVLÁŠTNÍHO URČENÍ – STŘELNICE MV

ÚZEMNÍ SYSTÉM EKOLOGICKÉ STABILITY

- NADREGIONÁLNÍ BIOCENTRUM
- NADREGIONÁLNÍ BIOKORIDOR
- REGIONÁLNÍ BIOCENTRUM
- REGIONÁLNÍ BIOKORIDOR
- LOKÁLNÍ BIOCENTRUM
- LOKÁLNÍ BIOKORIDOR

PODMÍNKY PROSTOROVÉHO USPOŘÁDÁNÍ

- I-P/15,25 — VÝŠKOVÁ REGULACE ZÁSTAVBY/KOEFICIENT ZASTAVĚNÉHO PLOCH
- I-ETAPA — ETAPIZACE
- PLOCHA K REVITALIZACI

Spolufinancováno Evropskou unií

MINISTERSTVO PRO MÍSTNÍ ROZVOJ ČR

ZMĚNA ÚZEMNÍHO PLÁNU BLANSKO B2023-STD

NÁVRH – GRAFICKÁ ČÁST

NÁVRH PRO VEŘEJNÉ PROJEDNÁNÍ – ÚNOR 2024

Objednatel:	**Město Blansko**
Pořizovatel:	**Městský úřad Blansko**
Zhotovitel:	**Institut regionálních informací, s.r.o.**
Osoba oprávněná podle zvláštního právního předpisu k projektové činnosti ve výstavbě:	**Ing. arch. Michal Hadlač**
Číslo autorizace:	**03 457**
Projektanti:	**Mgr. Vladimíra Mazurová** **Mgr. Kateřina Hadačová** **Mgr. Jakub Kura**

IRI

Číslo autorizačního razítka

HLAVNÍ VÝKRES

1 : 5 000

A2