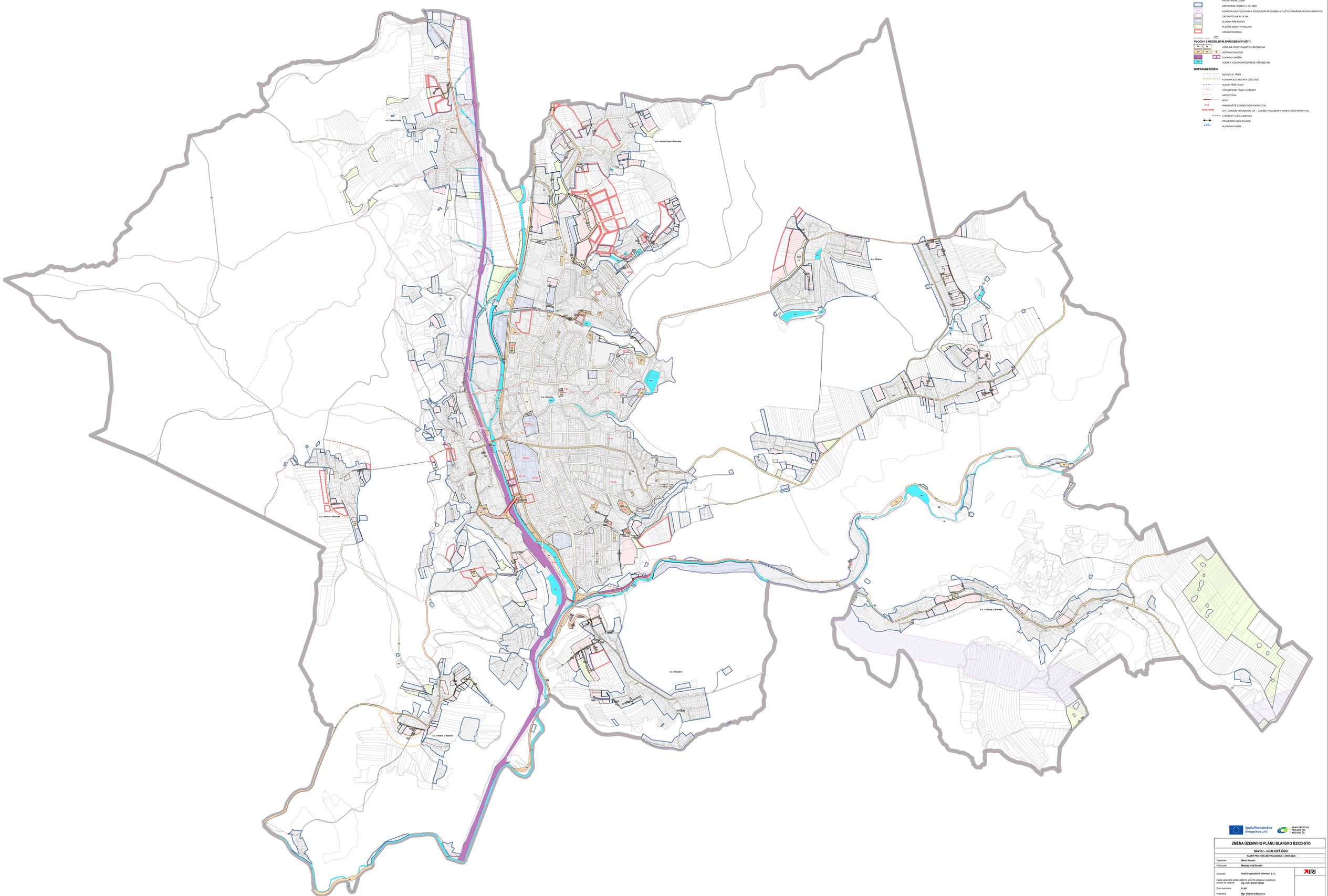

ZÁKLADNÍ ČLENĚNÍ ÚZEMÍ

- ŘEŠENÉ ÚZEMÍ
- KATASTRÁLNÍ ÚZEMÍ
- ZASTAVĚNÉ ÚZEMÍ K 4. 12. 2023
- KORIDOR NAD PLOCHAMI S ROZDÍLNÝM ZPŮSOBEM VYUŽITÍ Z NAŘÍZENÉ DOKUMENTACE
- ZASTAVITELNÁ PLOCHA
- PLOCHA PŘESTAVBY
- PLOCHA ZMĚNY V KRAJINĚ
- ÚZEMNÍ REZERVA

PLOCHY S ROZDÍLNÝM ZPŮSOBEM VYUŽITÍ

- PV – VEŘEJNÁ PROSTRANSTVÍ V VŠEOBECNÁ
- DS – DOPRAVA SILNIČNÍ
- DŽ – DOPRAVA DRÁŽNÍ
- W – VODNÍ A VODOHOSPODÁŘSKÉ VŠEOBECNÉ

DOPRAVNÍ ŘEŠENÍ

- SILNICE III. TŘÍDY
- MK-UC MK-C – KOMUNIKACE MĚSTM A ÚČELOVÉ
- HLAVNÍ PĚŠÍ TRASY
- CYKLISTICKÉ TRASY A STEZKY
- HIPOSTEZKA
- MOST
- P 10 – PARKOVIŠTĚ S ORIENTAČNÍ KAPACITOU
- GH 60, GP 50 – GH – GARÁŽE HROMADNÉ, GP – GARÁŽE PODZEMNÉ S ORIENTAČNÍ KAPACITOU
- LYŽAŘSKÝ VLEK, LANOVKA
- PRŮJEZDNÝ ÚSEK SILNICE
- HLUKOVÁ PÁSMA

Spolufinancováno Evropskou unií

MINISTERSTVO PRO MÍSTNÍ ROZVOJ ČR

ZMĚNA ÚZEMNÍHO PLÁNU BLANSKO B2023-STD

NÁVRH – GRAFICKÁ ČÁST

NÁVRH PRO VEŘEJNÉ PROJEDNÁNÍ – ÚNOR 2024

Objednatel:	**Město Blansko**
Pořizovatel:	**Městský úřad Blansko**
Zhotovitel:	**Institut regionálních informací, s.r.o.**
Osoba oprávněná podle zvláštního právního předpisu k projektové činnosti ve výstavbě:	**Ing. arch. Michal Hadlač**
Číslo autorizace:	**03 497**
Projektanti:	**Mgr. Vladimíra Macurová** **Mgr. Radmila Radlačová** **Mgr. Jakub Kura**

Otisk autorského razítka

KONCEPCE DOPRAVNÍ INFRASTRUKTURY

1 : 5 000 | A4