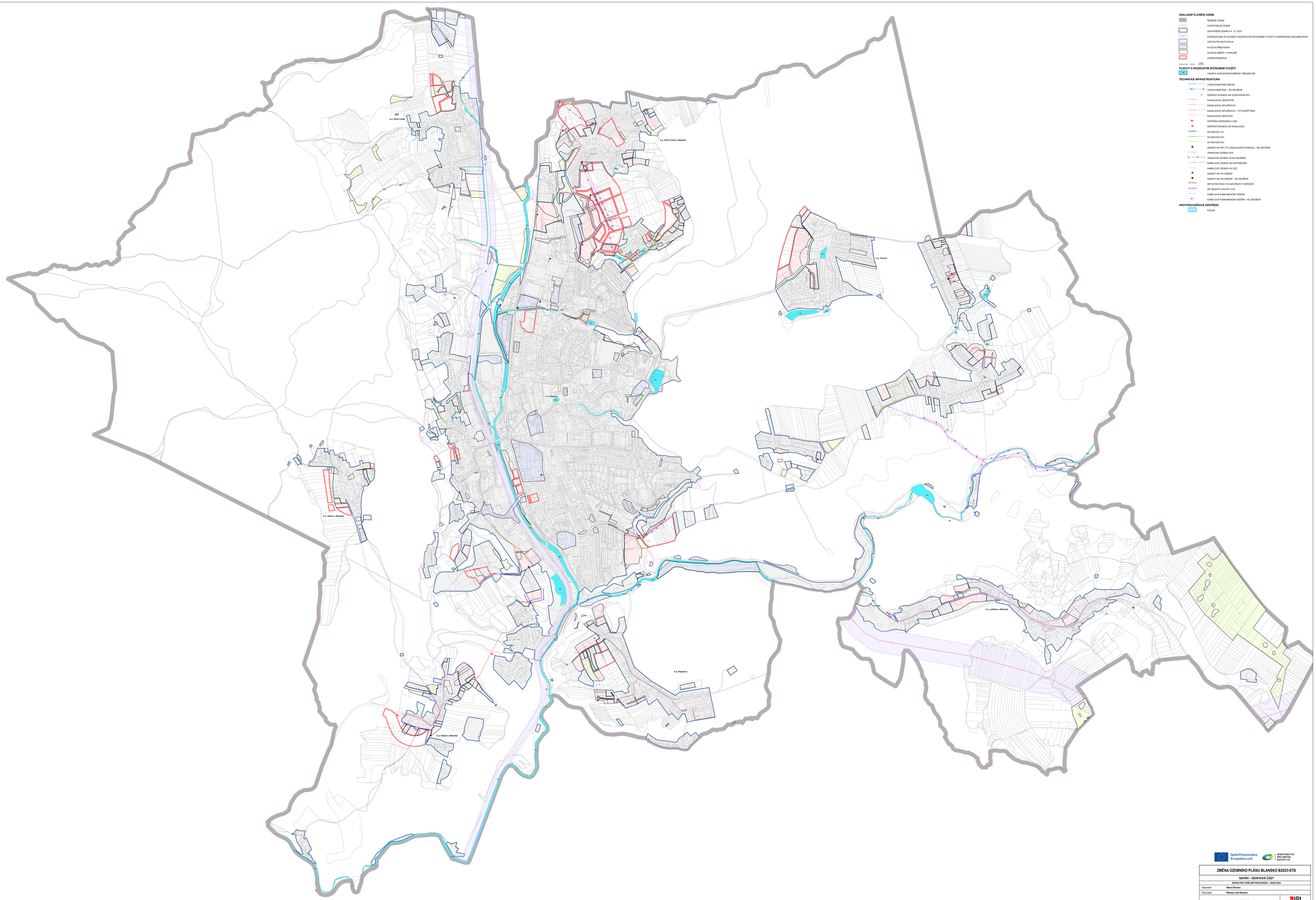

ZÁKLADNÍ ČLENĚNÍ ÚZEMÍ

- ŘEŠENÉ ÚZEMÍ
- KATASTRÁLNÍ ÚZEMÍ
- ZASTAVĚNÉ ÚZEMÍ K 4. 12. 2023
- KORIDOR NAD PLOCHAMI S ROZDÍLNÝM ZPŮSOBEM VYUŽITÍ Z NADŘAZENÉ DOKUMENTACE
- ZASTAVITELNÁ PLOCHA
- PLOCHA PŘESTAVBY
- PLOCHA ZMĚNY V KRAJINĚ
- ÚZEMNÍ REZERVA

STABILIZOVANÉ ÚZEMÍ | PLOCHY

PLOCHY S ROZDÍLNÝM ZPŮSOBEM VYUŽITÍ

- VODNÍ A VODOHOSPODÁŘSKÉ VŠEOBECNĚ

TECHNICKÁ INFRASTRUKTURA

- VODOVODNÍ ŘAD MÍSTNÍ
- VODOVODNÍ ŘAD – KE ZRUŠENÍ
- ČERPACÍ STANICE NA VODOVODNÍ SÍTI
- KANALIZACE JEDNOTNÁ
- KANALIZACE SPLAŠKOVÁ
- KANALIZACE SPLAŠKOVÁ – VÝTLAČNÝ ŘAD
- KANALIZACE DEŠŤOVÁ
- ČISTÍRNA ODPADNÍCH VOD
- ČERPACÍ STANICE NA KANALIZACI
- PLYNOVOD VTL
- PLYNOVOD STL
- PLYNOVOD NTL
- OBJEKT NA SÍTI VTL (REGULAČNÍ STANICE) – KE ZRUŠENÍ
- VENKOVNÍ VEDENÍ VVN
- VENKOVNÍ VEDENÍ VN KE ZRUŠENÍ
- KABELOVÉ VEDENÍ VN DISTRIBUČNÍ
- KABELOVÉ VEDENÍ VN CIZÍ
- OBJEKT NA VN VEDENÍ
- OBJEKT NA VN VEDENÍ – KE ZRUŠENÍ
- BP PLYNOVODU VTL/NAVRHOVÝ KORIDOR
- OP OBJEKTU NA SÍTI VVN
- KABELOVÁ KOMUNIKAČNÍ VEDENÍ
- KABELOVÁ KOMUNIKAČNÍ VEDENÍ – KE ZRUŠENÍ

PROTIPOVODŇOVÁ OPATŘENÍ

- POLDR

Spolufinancováno Evropskou unií

MINISTERSTVO PRO MÍSTNÍ ROZVOJ ČR

ZMĚNA ÚZEMNÍHO PLÁNU BLANSKO B2023-STD

NÁVRH – GRAFICKÁ ČÁST

NÁVRH PRO VEŘEJNÉ PROJEDNÁNÍ – ÚNOR 2024

Objednatel:	**Město Blansko**
Pořizovatel:	**Městský úřad Blansko**
Zhotovitel:	**Institut regionálních informací, s.r.o.**
Osoba oprávněná podle zvláštního právního předpisu k projektové činnosti ve výstavbě:	**Ing. arch. Michal Hadlač**
Číslo autorizace:	**03 497**
Projektanti:	**Mgr. Vladimíra Macurová** **Mgr. Radmila Radlačová** **Mgr. Jakub Kura**

IRI

Otisk autorského razítka

KONCEPCE TECHNICKÉ INFRASTRUKTURY | 1 : 5 000 | A5