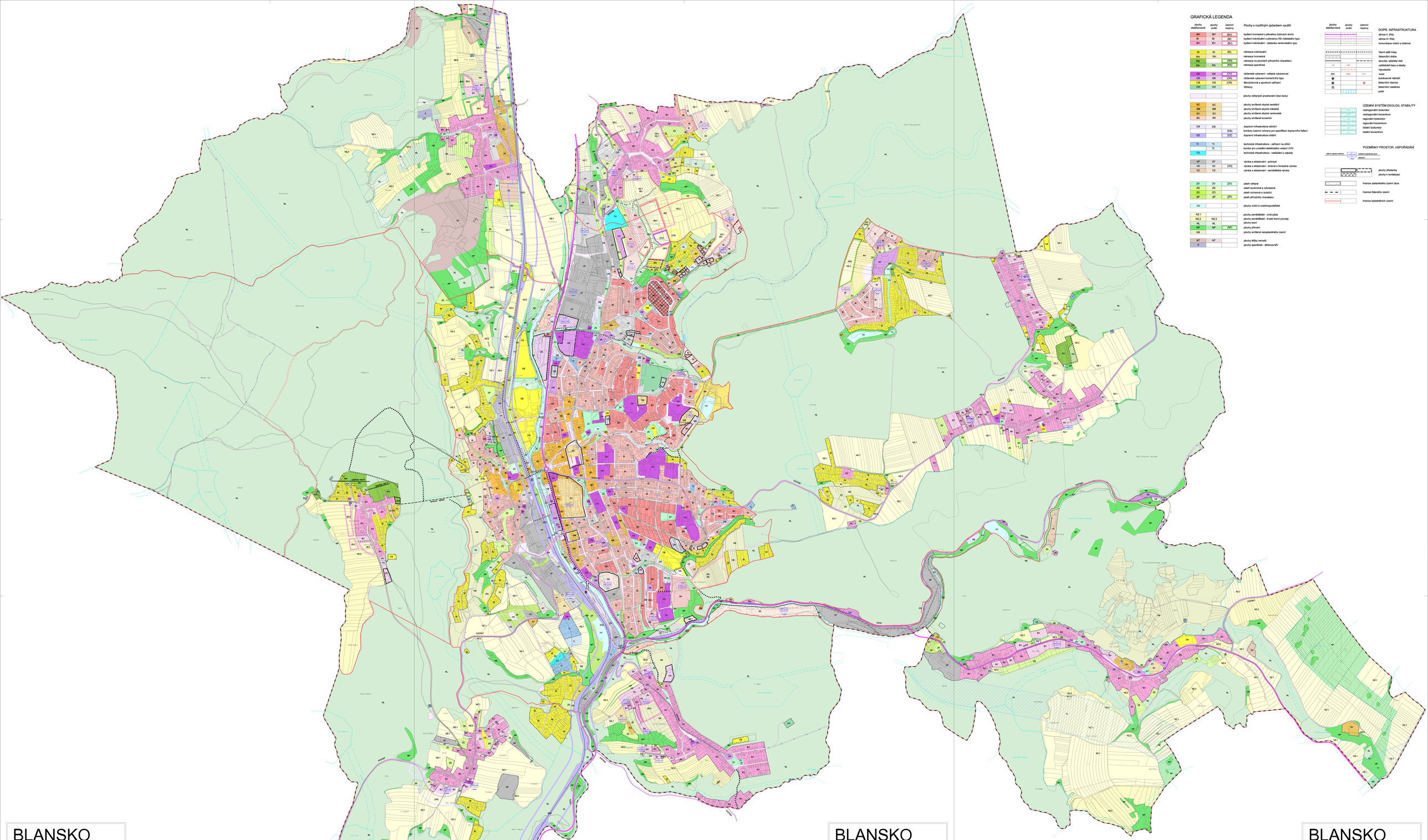

GRAFICKÁ LEGENDA

plochy stabilizované	plochy změn	územní rezervy	Plochy s rozdílným způsobem využití
BH	BH	(BH)	bydlení hromadné s převahou bytových domů
BI	BI	(BI)	bydlení individuální s převahou RD nízkého typu
BV	BV	(BV)	bydlení individuální - zástavba venkovského typu
RI	RI	(RI)	rekreace individuální
RH	RH		rekreace hromadná
RN		(RN)	rekreace na plochách přírodního charakteru
RX	ROC	(ROZ)	rekreace specifická
OV	OV	(OV)	občanské vybavení - veřejná vybavenost
OK	OK	(OK)	občanské vybavení komerčního typu
OS	OS	(OS)	tělovýchovné a sportovní zařízení
OH	OH		hřbitovy
			plochy veřejných prostranství (bez kodu)
SC	SC		plochy smíšené obytné centrální
SM	SM		plochy smíšené obytné městské
SV	SV		plochy smíšené obytné venkovské
SK	SK		plochy smíšené komerční
DS	DS		dopravní infrastruktura silniční
		(DS)	koridory územní ochrany pro specifikaci dopravního řešení
DZ		(DZ)	dopravní infrastruktura drážní
TI	TI		technická infrastruktura - zařízení na vtocích
	TI		koridor pro umístění elektrického vedení VVN
TO			technická infrastruktura - nakládání s odpady
VP	VP		výroba a skladování - průmysl
VD	VD	(VD)	výroba a skladování - drobná a řemeslná výroba
VZ	VZ		výroba a skladování - zemědělská výroba
ZV	ZV	(ZV)	zeleň veřejná
ZS	ZS		zeleň soukromá a vyhrazená
ZO	ZO		zeleň ochranná a izolační
ZP	ZP	(ZP)	zeleň přírodního charakteru
VV			plochy vodní a vodohospodářské
NZ.1			plochy zemědělské - orná půda
NZ.2	NZ.2		plochy zemědělské - trvalé travní porosty
NL	NL		plochy lesní
NP	NP	(NP)	plochy přírodní
NS			plochy smíšené nezastavěného území
NT	NT		plochy těžby nerostů
X			plochy specifické - větrelnice MV

plochy stabilizované	plochy změn	územní rezervy	DOPR. INFRASTRUKTURA
			silnice II. třídy
			silnice III. třídy
			komunikace místní a účelové
			hlavní pěší trasy
			železniční dráha
			tramvaj, lokalitní vlak
			cyklistické trasy a stezky
			hipostezka
200	200	2-5	most
			autobusové nádraží
			železniční stanice
			železniční zastávka
			podél

ÚZEMNÍ SYSTÉM EKOLOG. STABILITY

- nadregionální biokoridor
- nadregionální biocentrum
- regionální biokoridor
- regionální biocentrum
- lokální biokoridor
- lokální biocentrum

PODMÍNKY PROSTOR. USPOŘÁDÁNÍ

- plochy přestavby
- plochy k revitalizaci
- hranice zastavěného území obce
- hranice řešeného území
- hranice katastrálních území

BLANSKO
ÚZEMNÍ PLÁN
1 : 5 000

ČÁST A

A B C

HLAVNÍ VÝKRES

ZHOTOVITEL	ATELIER ERB spol. s r.o. ARCHITEKTONICKÁ KANCELÁŘ PRŮMYSLOVÉ KANCELÁŘE CHOPINOVA 6, 602 00 BRNO		
PROJEKTANT	ING. ARCH. JANA BENEŠOVÁ ING. ARCH. MARTINA KABELÍKOVÁ		
POŘIZOVATEL	MĚSTO BLANSKO, ODD. ÚP A MR		
DATUM	Květen 2018		
MĚŘÍTKO	1 : 5 000	ČÍSLO PARÉ	ČÍSLO VÝKRESU 2
MCÚ	ÚP BLANSKO - ÚPLNÉ ZNĚNÍ PO ZMĚNĚ/ZÓN 02/15-ZZ A 02/17-ZÚR		

Jihomoravský kraj

POŘÍZENÍ ZMĚNY BYLO SPOLUFINANCOVÁNO JIHOMORAVSKÝM KRAJEM

Záznam o účinnosti: ÚZEMNÍ PLÁN BLANSKO - ÚPLNÉ ZNĚNÍ PO ZMĚNĚ/ZÓN 02/15-ZZ A 02/17-ZÚR
Správní orgán, který poslední změnu ÚP vydal: Zastupitelstvo města Blansko
Pořizovatel čísla poslední změny: Datum nabytí účinnosti poslední změny:

Pořizovatel: MěÚ Blansko
Odbor Stavební úřad
Oddělení územního plánování a regionálního rozvoje
Oprávněná úřední osoba:
Ing. arch. Jiří Kouřil, vedoucí oddělení

Otisk úředního razítka:

Podpis:

BLANSKO
ÚZEMNÍ PLÁN
1 : 5 000

ČÁST B

A B C

HLAVNÍ VÝKRES

ZHOTOVITEL	ATELIER ERB spol. s r.o. ARCHITEKTONICKÁ KANCELÁŘ PRŮMYSLOVÉ KANCELÁŘE CHOPINOVA 6, 602 00 BRNO		
PROJEKTANT	ING. ARCH. JANA BENEŠOVÁ ING. ARCH. MARTINA KABELÍKOVÁ		
POŘIZOVATEL	MĚSTO BLANSKO, ODD. ÚP A MR		
DATUM	Květen 2018		
MĚŘÍTKO	1 : 5 000	ČÍSLO PARÉ	ČÍSLO VÝKRESU 2
MCÚ	ÚP BLANSKO - ÚPLNÉ ZNĚNÍ PO ZMĚNĚ/ZÓN 02/15-ZZ A 02/17-ZÚR		

Jihomoravský kraj

POŘÍZENÍ ZMĚNY BYLO SPOLUFINANCOVÁNO JIHOMORAVSKÝM KRAJEM

Záznam o účinnosti: ÚZEMNÍ PLÁN BLANSKO - ÚPLNÉ ZNĚNÍ PO ZMĚNĚ/ZÓN 02/15-ZZ A 02/17-ZÚR
Správní orgán, který poslední změnu ÚP vydal: Zastupitelstvo města Blansko
Pořizovatel čísla poslední změny: Datum nabytí účinnosti poslední změny:

Pořizovatel: MěÚ Blansko
Odbor Stavební úřad
Oddělení územního plánování a regionálního rozvoje
Oprávněná úřední osoba:
Ing. arch. Jiří Kouřil, vedoucí oddělení

Otisk úředního razítka:

Podpis:

BLANSKO
ÚZEMNÍ PLÁN
1 : 5 000

ČÁST C

A B C

HLAVNÍ VÝKRES

ZHOTOVITEL	ATELIER ERB spol. s r.o. ARCHITEKTONICKÁ KANCELÁŘ PRŮMYSLOVÉ KANCELÁŘE CHOPINOVA 6, 602 00 BRNO		
PROJEKTANT	ING. ARCH. JANA BENEŠOVÁ ING. ARCH. MARTINA KABELÍKOVÁ		
POŘIZOVATEL	MĚSTO BLANSKO, ODD. ÚP A MR		
DATUM	Květen 2018		
MĚŘÍTKO	1 : 5 000	ČÍSLO PARÉ	ČÍSLO VÝKRESU 2
MCÚ	ÚP BLANSKO - ÚPLNÉ ZNĚNÍ PO ZMĚNĚ/ZÓN 02/15-ZZ A 02/17-ZÚR		

Jihomoravský kraj

POŘÍZENÍ ZMĚNY BYLO SPOLUFINANCOVÁNO JIHOMORAVSKÝM KRAJEM

Záznam o účinnosti: ÚZEMNÍ PLÁN BLANSKO - ÚPLNÉ ZNĚNÍ PO ZMĚNĚ/ZÓN 02/15-ZZ A 02/17-ZÚR
Správní orgán, který poslední změnu ÚP vydal: Zastupitelstvo města Blansko
Pořizovatel čísla poslední změny: Datum nabytí účinnosti poslední změny:

Pořizovatel: MěÚ Blansko
Odbor Stavební úřad
Oddělení územního plánování a regionálního rozvoje
Oprávněná úřední osoba:
Ing. arch. Jiří Kouřil, vedoucí oddělení

Otisk úředního razítka:

Podpis: