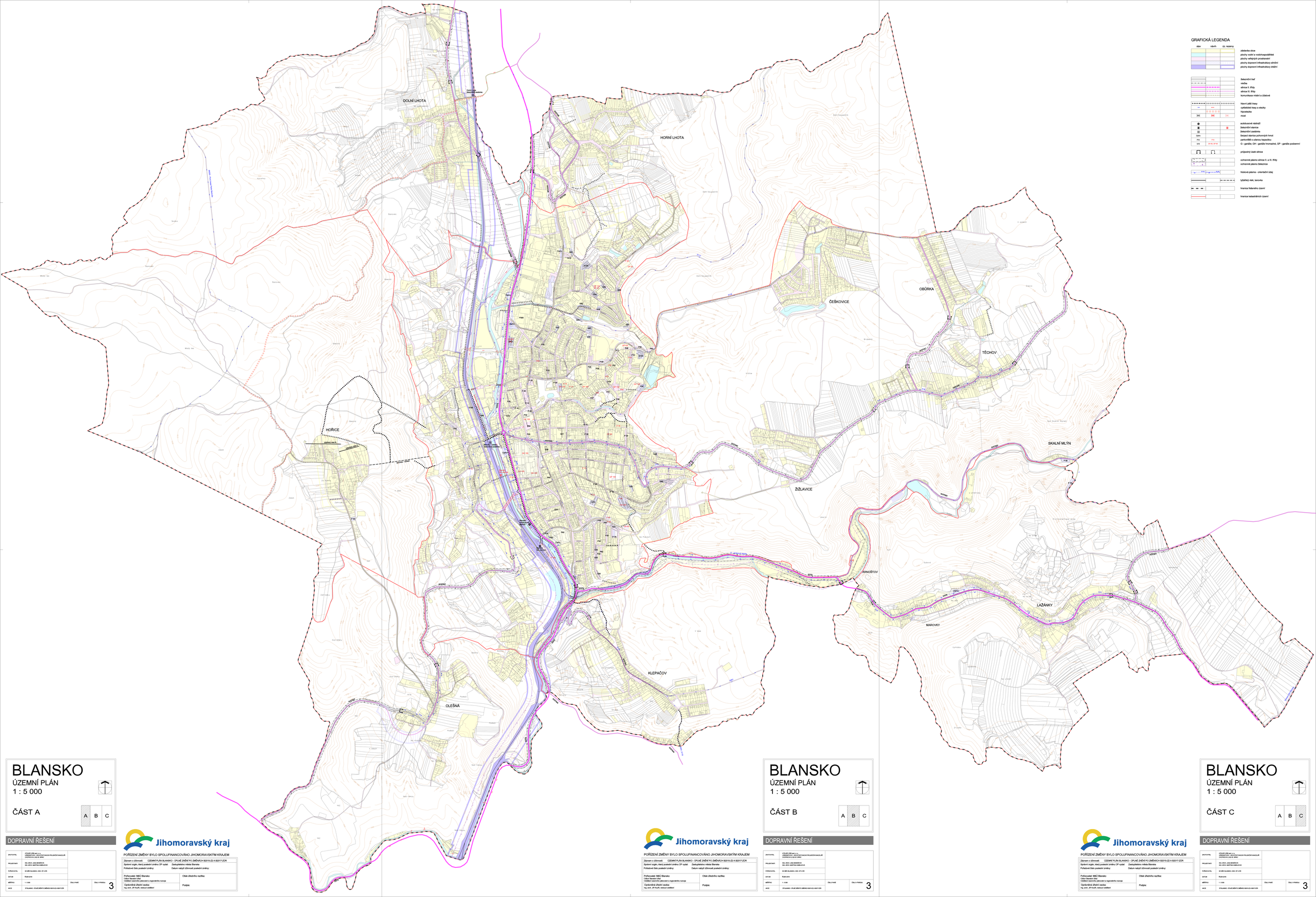

GRAFICKÁ LEGENDA

stáv	návrh	G. rezervy	
			zastavěné území
			plochy vodní a vodohospodářské
			plochy veřejných prostranství
			plochy dopravní infrastruktury silniční
			plochy dopravní infrastruktury drážní
			železniční trať
			vlečka
			silnice II. třídy
			silnice III. třídy
			komunikace místní a účelové
			hlavní pěší trasy
			cyklistické trasy a stezky
			hipostezka
			most
			autobusové nádraží
			železniční stanice
			železniční zastávka
			čerpací stanice pohonných hmot
			parkoviště a uložená kapacitou
			G - garáže; GH - garáže hromadné; GP - garáže podzemní
			průjezdný úsek silnice
			ochranné pásmo silnice II. a III. třídy
			ochranné pásmo železnice
			hlukové pásma - orientační údaj
			bývalý vlak. lanovka
			hranice řešeného území
			hranice katastrálních území

BLANSKO
ÚZEMNÍ PLÁN
1 : 5 000

ČÁST A

A B C

DOPRAVNÍ ŘEŠENÍ

Jihomoravský kraj

POŘÍZENÍ ZMĚNY BYLO SPOLUFINANCOVÁNO JIHOMORAVSKÝM KRAJEM

Záznam o účinnosti: ÚZEMNÍ PLÁN BLANSKO - ÚPLNÉ ZNĚNÍ PO ZMĚNÁCH 8/2015-ZZ A 8/2017-ZÚR
Správní orgán, který poslední změnu ÚP vydal: Zastupitelstvo města Blanska
Pořizovatel tisíc poslední změny: Datum nabytí účinnosti poslední změny:
Pořizovatel: MěÚ Blansko
Odbor Stavební úřad
Oddělení územního plánování a regionálního rozvoje
Oprávněná úřední osoba:
Ing. arch. Jiří Kudělka, vedoucí oddělení
Otisk úředního razítka:
Podpis:

ZHOTOVITEL:	ATELIER ERB spol. s r.o. URBANISTICKÁ, ARCHITEKTONICKÁ PROJEKČNÍ KANCELÁŘ GAJDOŠOVA 8, 602 00 BRNO		
PROJEKTANT:	ING. ARCH. JANA BENEŠOVÁ ING. ARCH. MARTIN KABELÍK		
POŘIZOVATEL:	MěÚ BLANSKO, ODS. OP A NR		
DATUM:	RLEN 2019		
MĚŘÍTKO:	1 : 5 000	ČÍSLO PARÉ:	ČÍSLO VÝKRESU: 3
MISE:	ÚP BLANSKO - ÚPLNÉ ZNĚNÍ PO ZMĚNÁCH 8/2015-ZZ A 8/2017-ZÚR		

BLANSKO
ÚZEMNÍ PLÁN
1 : 5 000

ČÁST B

A B C

DOPRAVNÍ ŘEŠENÍ

Jihomoravský kraj

POŘÍZENÍ ZMĚNY BYLO SPOLUFINANCOVÁNO JIHOMORAVSKÝM KRAJEM

Záznam o účinnosti: ÚZEMNÍ PLÁN BLANSKO - ÚPLNÉ ZNĚNÍ PO ZMĚNÁCH 8/2015-ZZ A 8/2017-ZÚR
Správní orgán, který poslední změnu ÚP vydal: Zastupitelstvo města Blanska
Pořizovatel tisíc poslední změny: Datum nabytí účinnosti poslední změny:
Pořizovatel: MěÚ Blansko
Odbor Stavební úřad
Oddělení územního plánování a regionálního rozvoje
Oprávněná úřední osoba:
Ing. arch. Jiří Kudělka, vedoucí oddělení
Otisk úředního razítka:
Podpis:

ZHOTOVITEL:	ATELIER ERB spol. s r.o. URBANISTICKÁ, ARCHITEKTONICKÁ PROJEKČNÍ KANCELÁŘ GAJDOŠOVA 8, 602 00 BRNO		
PROJEKTANT:	ING. ARCH. JANA BENEŠOVÁ ING. ARCH. MARTIN KABELÍK		
POŘIZOVATEL:	MěÚ BLANSKO, ODS. OP A NR		
DATUM:	RLEN 2019		
MĚŘÍTKO:	1 : 5 000	ČÍSLO PARÉ:	ČÍSLO VÝKRESU: 3
MISE:	ÚP BLANSKO - ÚPLNÉ ZNĚNÍ PO ZMĚNÁCH 8/2015-ZZ A 8/2017-ZÚR		

BLANSKO
ÚZEMNÍ PLÁN
1 : 5 000

ČÁST C

A B C

DOPRAVNÍ ŘEŠENÍ

Jihomoravský kraj

POŘÍZENÍ ZMĚNY BYLO SPOLUFINANCOVÁNO JIHOMORAVSKÝM KRAJEM

Záznam o účinnosti: ÚZEMNÍ PLÁN BLANSKO - ÚPLNÉ ZNĚNÍ PO ZMĚNÁCH 8/2015-ZZ A 8/2017-ZÚR
Správní orgán, který poslední změnu ÚP vydal: Zastupitelstvo města Blanska
Pořizovatel tisíc poslední změny: Datum nabytí účinnosti poslední změny:
Pořizovatel: MěÚ Blansko
Odbor Stavební úřad
Oddělení územního plánování a regionálního rozvoje
Oprávněná úřední osoba:
Ing. arch. Jiří Kudělka, vedoucí oddělení
Otisk úředního razítka:
Podpis:

ZHOTOVITEL:	ATELIER ERB spol. s r.o. URBANISTICKÁ, ARCHITEKTONICKÁ PROJEKČNÍ KANCELÁŘ GAJDOŠOVA 8, 602 00 BRNO		
PROJEKTANT:	ING. ARCH. JANA BENEŠOVÁ ING. ARCH. MARTIN KABELÍK		
POŘIZOVATEL:	MěÚ BLANSKO, ODS. OP A NR		
DATUM:	RLEN 2019		
MĚŘÍTKO:	1 : 5 000	ČÍSLO PARÉ:	ČÍSLO VÝKRESU: 3
MISE:	ÚP BLANSKO - ÚPLNÉ ZNĚNÍ PO ZMĚNÁCH 8/2015-ZZ A 8/2017-ZÚR		