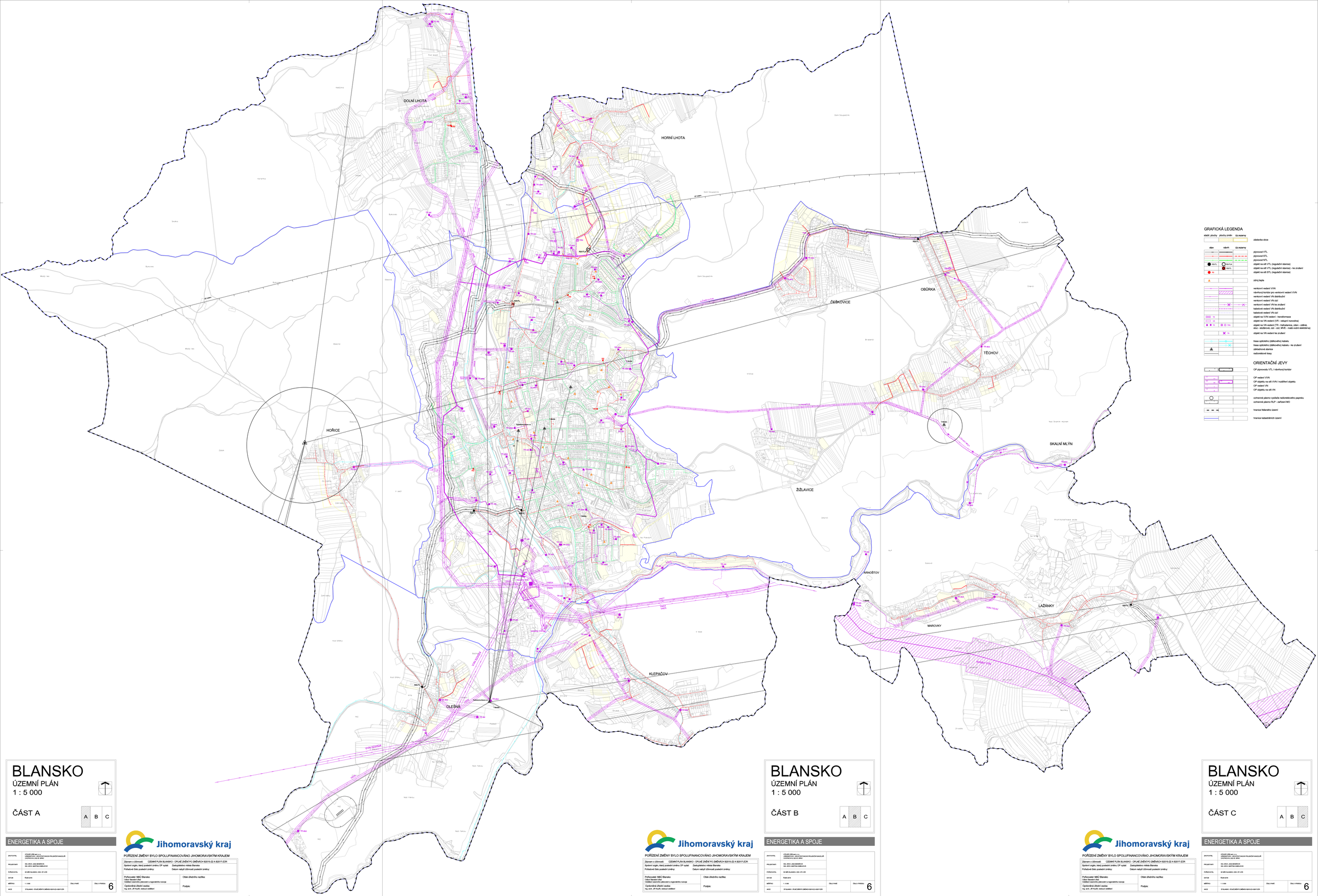

GRAFICKÁ LEGENDA

stávající | plochy změn | úz.rezervy

- základní síť
- stav | návrh | úz.rezervy
- plynovod VTL
- plynovod STL
- plynovod NTL
- RS VTL — objekt na síti VTL (regulační stanice)
- RS VTL — objekt na síti VTL (regulační stanice) - ke zrušení
- RS STL — objekt na síti STL (regulační stanice)
- zdroj tepla
- venkovní vedení VVN
- návrhový koridor pro venkovní vedení VVN
- venkovní vedení VN distribuční
- venkovní vedení VN cizí
- venkovní vedení VN ke zrušení
- kabelové vedení VN distribuční
- kabelové vedení VN cizí
- TR — objekt na VVN vedení - transformace
- RR — objekt na VN vedení (VR - vstupní rozvodna)
- TS / TSS — objekt na VN vedení (TR - trafostanice, zděn - zděná, stoc - stožárová, ost - ost. MVE - malá vodní elektrárna)
- TS — objekt na VN vedení ke zrušení
- trasa optického (dálkového) kabelu
- trasa optického (dálkového) kabelu - ke zrušení
- základnová stanice
- radiorelé trasy

ORIENTAČNÍ JEVY

- OP plynovodu VTL / návrhový koridor
- OP vedení VVN
- OP objektu na síti VVN / rozšíření objektu
- OP vedení VN
- OP objektu na síti VN
- ochranné pásmo vysílače radiorelé/vodu papírnu
- ochranné pásmo RLP - zařízení MO
- hranice řešeného území
- hranice katastrálních území

BLANSKO
ÚZEMNÍ PLÁN
1 : 5 000

ČÁST A

A B C

ENERGETIKA A SPOJE

ZHOTOVITEL	ATELIER ERB spol. s r.o. URBANISTICKÁ, ARCHITEKTONICKÁ PROJEKČNÍ KANCELÁŘ URBANISTICKÁ, BAU 00, BRNO		
PROJEKTANT	ING. ARCH. JANA BENEŠOVÁ ING. ARCH. MARTINA KABELÍKOVÁ		
POŘIZOVATEL	MěÚ BLANSKO, ODD. ÚP A SM		
DATUM	Květen 2019		
MĚŘÍTKO	1 : 5 000	ČÍSLO PARÉ	ČÍSLO VÝKRESU 6
MEZE	ÚP BLANSKO - ÚPLNÉ ZNĚNÍ PO ZMĚNĚ/ZH 02/2019-ZZ A 02/017-ŽÚR		

Jihomoravský kraj

POŘÍZENÍ ZMĚNY BYLO SPOLUFINANCOVÁNO JIHOMORAVSKÝM KRAJEM

Záznam o účinnosti: ÚZEMNÍ PLÁN BLANSKO - ÚPLNÉ ZNĚNÍ PO ZMĚNĚ/ZH 02/2019-ZZ A 02/017-ŽÚR
Správní orgán, který poslední změnu ÚP vydal: Zastupitelstvo města Blansko
Pořadové číslo poslední změny: Datum nabytí účinnosti poslední změny:

Pořizovatel: MěÚ Blansko
Odbor Stavební úřad
Oddělení územního plánování a regionálního rozvoje
Oprávněná úřední osoba:
Ing. arch. Jiří Kouřil, vedoucí oddělení
Otisk úředního razítka:
Podpis:

BLANSKO
ÚZEMNÍ PLÁN
1 : 5 000

ČÁST B

A B C

ENERGETIKA A SPOJE

ZHOTOVITEL	ATELIER ERB spol. s r.o. URBANISTICKÁ, ARCHITEKTONICKÁ PROJEKČNÍ KANCELÁŘ URBANISTICKÁ, BAU 00, BRNO		
PROJEKTANT	ING. ARCH. JANA BENEŠOVÁ ING. ARCH. MARTINA KABELÍKOVÁ		
POŘIZOVATEL	MěÚ BLANSKO, ODD. ÚP A SM		
DATUM	Květen 2019		
MĚŘÍTKO	1 : 5 000	ČÍSLO PARÉ	ČÍSLO VÝKRESU 6
MEZE	ÚP BLANSKO - ÚPLNÉ ZNĚNÍ PO ZMĚNĚ/ZH 02/2019-ZZ A 02/017-ŽÚR		

Jihomoravský kraj

POŘÍZENÍ ZMĚNY BYLO SPOLUFINANCOVÁNO JIHOMORAVSKÝM KRAJEM

Záznam o účinnosti: ÚZEMNÍ PLÁN BLANSKO - ÚPLNÉ ZNĚNÍ PO ZMĚNĚ/ZH 02/2019-ZZ A 02/017-ŽÚR
Správní orgán, který poslední změnu ÚP vydal: Zastupitelstvo města Blansko
Pořadové číslo poslední změny: Datum nabytí účinnosti poslední změny:

Pořizovatel: MěÚ Blansko
Odbor Stavební úřad
Oddělení územního plánování a regionálního rozvoje
Oprávněná úřední osoba:
Ing. arch. Jiří Kouřil, vedoucí oddělení
Otisk úředního razítka:
Podpis:

BLANSKO
ÚZEMNÍ PLÁN
1 : 5 000

ČÁST C

A B C

ENERGETIKA A SPOJE

ZHOTOVITEL	ATELIER ERB spol. s r.o. URBANISTICKÁ, ARCHITEKTONICKÁ PROJEKČNÍ KANCELÁŘ URBANISTICKÁ, BAU 00, BRNO		
PROJEKTANT	ING. ARCH. JANA BENEŠOVÁ ING. ARCH. MARTINA KABELÍKOVÁ		
POŘIZOVATEL	MěÚ BLANSKO, ODD. ÚP A SM		
DATUM	Květen 2019		
MĚŘÍTKO	1 : 5 000	ČÍSLO PARÉ	ČÍSLO VÝKRESU 6
MEZE	ÚP BLANSKO - ÚPLNÉ ZNĚNÍ PO ZMĚNĚ/ZH 02/2019-ZZ A 02/017-ŽÚR		

Jihomoravský kraj

POŘÍZENÍ ZMĚNY BYLO SPOLUFINANCOVÁNO JIHOMORAVSKÝM KRAJEM

Záznam o účinnosti: ÚZEMNÍ PLÁN BLANSKO - ÚPLNÉ ZNĚNÍ PO ZMĚNĚ/ZH 02/2019-ZZ A 02/017-ŽÚR
Správní orgán, který poslední změnu ÚP vydal: Zastupitelstvo města Blansko
Pořadové číslo poslední změny: Datum nabytí účinnosti poslední změny:

Pořizovatel: MěÚ Blansko
Odbor Stavební úřad
Oddělení územního plánování a regionálního rozvoje
Oprávněná úřední osoba:
Ing. arch. Jiří Kouřil, vedoucí oddělení
Otisk úředního razítka:
Podpis: