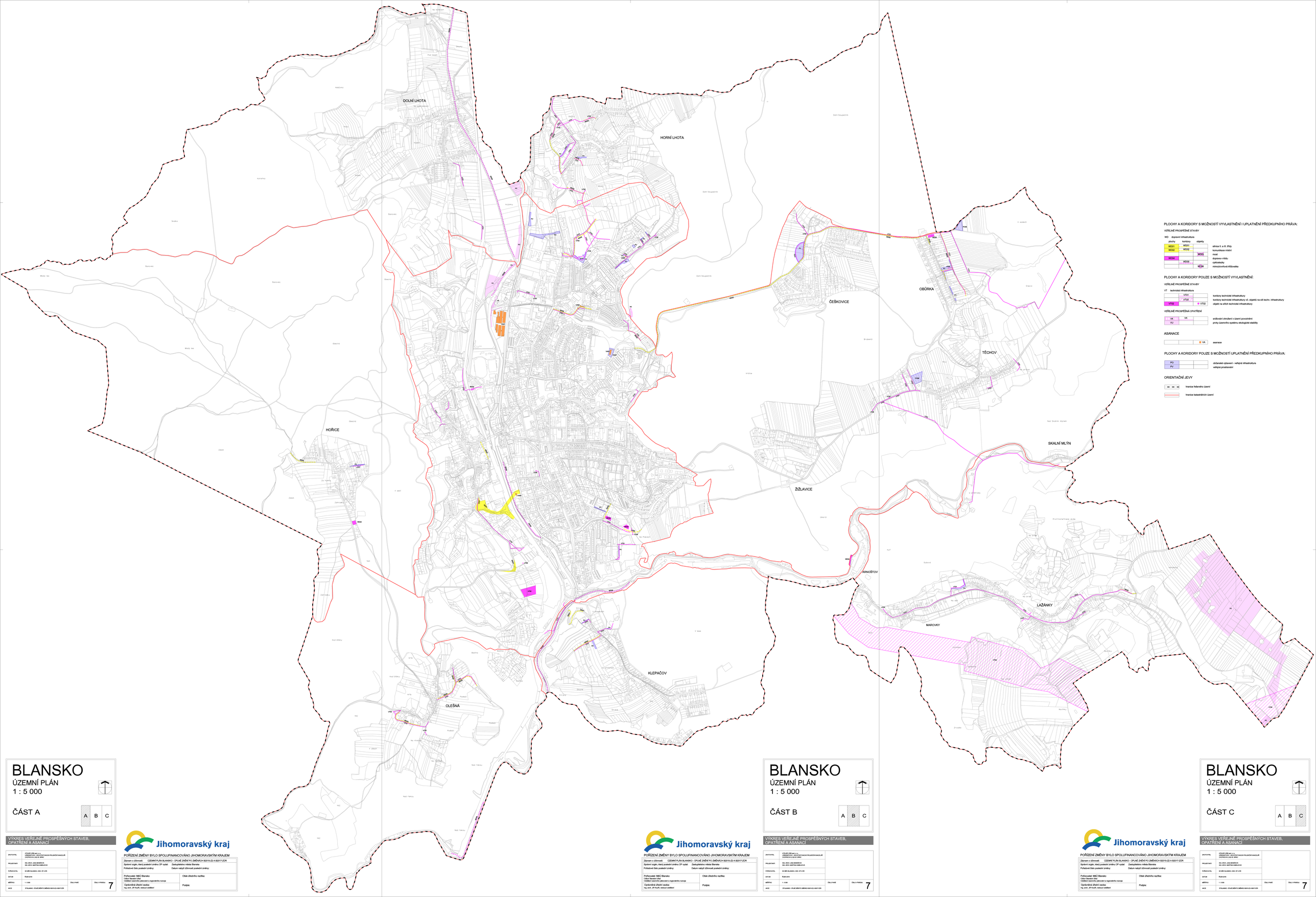

PLOCHY A KORIDORY S MOŽNOSTÍ VYVLASTNĚNÍ I UPLATNĚNÍ PŘEDKUPNÍHO PRÁVA:

VEŘEJNĚ PROSPĚŠNÉ STAVBY

WO dopravní infrastruktura

plochy	koridory	objekty	
WO01	WO01		silnice II. a III. třídy
WO02	WO02		komunikace místní
		WO03	most
WO04			doprava v klidu
	WO05		cyklostezky
		WO06	mimoúrovňová křižovatka

PLOCHY A KORIDORY POUZE S MOŽNOSTÍ VYVLASTNĚNÍ:

VEŘEJNĚ PROSPĚŠNÉ STAVBY

VT technická infrastruktura

	VT01		koridory technické infrastruktury
	VT08		koridory technické infrastruktury vč. objektů na síti techn. infrastruktury
VT02		VT02	objekt na síťích technické infrastruktury

VEŘEJNĚ PROSPĚŠNÁ OPATŘENÍ

VI		VI	snižování ohrožení v území povodněmi
VU			prvky územního systému ekologické stability

ASANACE

		VA	asanace

PLOCHY A KORIDORY POUZE S MOŽNOSTÍ UPLATNĚNÍ PŘEDKUPNÍHO PRÁVA:

PO			občanské vybavení – veřejná infrastruktura
PV			veřejná prostranství

ORIENTAČNÍ JEVY

hranice řešeného území

hranice katastrálních území

BLANSKO
ÚZEMNÍ PLÁN
1 : 5 000

ČÁST A

A B C

VÝKRES VEŘEJNĚ PROSPĚŠNÝCH STAVEB, OPATŘENÍ A ASANACÍ

ZHOTOVITEL:	ATELIER ERB spol. s r.o. URBANISTICKÁ, ARCHITEKTONICKÁ PROJEKČNÍ KANCELÁŘ CHOTĚBOŘSKÁ 8, 602 00 BRNO		
PROJEKTANT:	RNDr. ARCH. JANA BENEŠOVÁ ING. ARCH. MARTINA KABELÍKOVÁ		
POŘIZOVATEL:	MUNICIPÁLNÍ ÚŘAD BLANSKO, ODD. OP A ŽP		
DATUM:	RLEN 2016		
MĚŘÍTKO:	1 : 5 000	ČÍSLO LISTU:	ČÍSLO VÝKRESU: 7
MCE:	ZP BLANSKO - ÚPLNÉ ZNĚNÍ PO ZMĚNĚCH 02/015-22 A 02/017-ZÚR		

Jihomoravský kraj

POŘÍZENÍ ZMĚNY BYLO SPOLUFINANCOVÁNO JIHOMORAVSKÝM KRAJEM

Záznam o účinnosti: ÚZEMNÍ PLÁN BLANSKO - ÚPLNÉ ZNĚNÍ PO ZMĚNĚCH 02/015-22 A 02/017-ZÚR	
Správní orgán, který poslední změnu ÚP vydal: Zastupitelstvo města Blanska Pořizovatel čísla poslední změny: Datum nabytí účinnosti poslední změny:	
Pořizovatel: MěÚ Blansko Odbor Stavební úřad Oddělení územního plánování a regionálního rozvoje Oprávněná úřední osoba: Ing. arch. Jiří Kouřil, vedoucí oddělení	Otisk úředního razítka: Podpis:

BLANSKO
ÚZEMNÍ PLÁN
1 : 5 000

ČÁST B

A B C

VÝKRES VEŘEJNĚ PROSPĚŠNÝCH STAVEB, OPATŘENÍ A ASANACÍ

ZHOTOVITEL:	ATELIER ERB spol. s r.o. URBANISTICKÁ, ARCHITEKTONICKÁ PROJEKČNÍ KANCELÁŘ CHOTĚBOŘSKÁ 8, 602 00 BRNO		
PROJEKTANT:	RNDr. ARCH. JANA BENEŠOVÁ ING. ARCH. MARTINA KABELÍKOVÁ		
POŘIZOVATEL:	MUNICIPÁLNÍ ÚŘAD BLANSKO, ODD. OP A ŽP		
DATUM:	RLEN 2016		
MĚŘÍTKO:	1 : 5 000	ČÍSLO LISTU:	ČÍSLO VÝKRESU: 7
MCE:	ZP BLANSKO - ÚPLNÉ ZNĚNÍ PO ZMĚNĚCH 02/015-22 A 02/017-ZÚR		

Jihomoravský kraj

POŘÍZENÍ ZMĚNY BYLO SPOLUFINANCOVÁNO JIHOMORAVSKÝM KRAJEM

Záznam o účinnosti: ÚZEMNÍ PLÁN BLANSKO - ÚPLNÉ ZNĚNÍ PO ZMĚNĚCH 02/015-22 A 02/017-ZÚR	
Správní orgán, který poslední změnu ÚP vydal: Zastupitelstvo města Blanska Pořizovatel čísla poslední změny: Datum nabytí účinnosti poslední změny:	
Pořizovatel: MěÚ Blansko Odbor Stavební úřad Oddělení územního plánování a regionálního rozvoje Oprávněná úřední osoba: Ing. arch. Jiří Kouřil, vedoucí oddělení	Otisk úředního razítka: Podpis:

BLANSKO
ÚZEMNÍ PLÁN
1 : 5 000

ČÁST C

A B C

VÝKRES VEŘEJNĚ PROSPĚŠNÝCH STAVEB, OPATŘENÍ A ASANACÍ

ZHOTOVITEL:	ATELIER ERB spol. s r.o. URBANISTICKÁ, ARCHITEKTONICKÁ PROJEKČNÍ KANCELÁŘ CHOTĚBOŘSKÁ 8, 602 00 BRNO		
PROJEKTANT:	RNDr. ARCH. JANA BENEŠOVÁ ING. ARCH. MARTINA KABELÍKOVÁ		
POŘIZOVATEL:	MUNICIPÁLNÍ ÚŘAD BLANSKO, ODD. OP A ŽP		
DATUM:	RLEN 2016		
MĚŘÍTKO:	1 : 5 000	ČÍSLO LISTU:	ČÍSLO VÝKRESU: 7
MCE:	ZP BLANSKO - ÚPLNÉ ZNĚNÍ PO ZMĚNĚCH 02/015-22 A 02/017-ZÚR		

Jihomoravský kraj

POŘÍZENÍ ZMĚNY BYLO SPOLUFINANCOVÁNO JIHOMORAVSKÝM KRAJEM

Záznam o účinnosti: ÚZEMNÍ PLÁN BLANSKO - ÚPLNÉ ZNĚNÍ PO ZMĚNĚCH 02/015-22 A 02/017-ZÚR	
Správní orgán, který poslední změnu ÚP vydal: Zastupitelstvo města Blanska Pořizovatel čísla poslední změny: Datum nabytí účinnosti poslední změny:	
Pořizovatel: MěÚ Blansko Odbor Stavební úřad Oddělení územního plánování a regionálního rozvoje Oprávněná úřední osoba: Ing. arch. Jiří Kouřil, vedoucí oddělení	Otisk úředního razítka: Podpis: