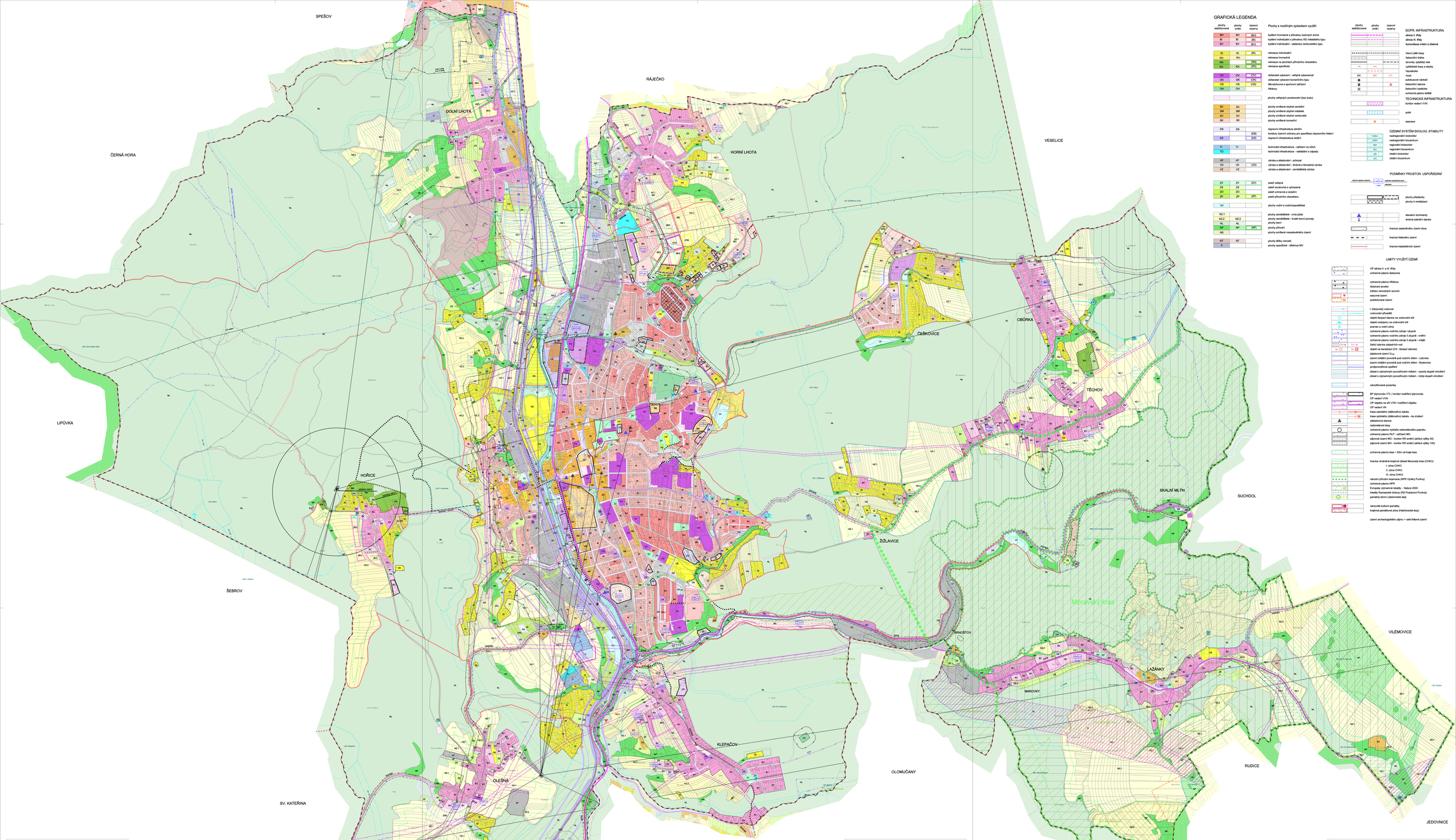

BLANSKO

ÚZEMNÍ PLÁN

1 : 5 000

ČÁST A

A B C

KOORDINAČNÍ VÝKRES

Jihomoravský kraj

POŘÍZENÍ ZMĚNY BYLO SPOLUFINANCOVÁNO JIHOMORAVSKÝM KRAJEM

ZHOTOVITEL	ATELIER ERB spol. s r.o. URBANISTICKÁ - ARCHITEKTONICKÁ PROJEKČNÍ KANCELÁŘ CHOPINOVA 6, 602 00 BRNO		
PROJEKTANT	RNDr. ARCH. JAN BENEŠOVÁ ING. ARCH. MARTINA KABELÍKOVÁ		
POŘIZOVATEL	ÚŘ MĚSTA BLANSKO, ODD. OP A RR		
DATUM	RLEN 2016		
MĚŘÍTKO	1 : 5 000	ČÍSLO PARÉ	ČÍSLO VÝKRESU: 8
MCE	OP BLANSKO - ÚPLNÉ ZNĚNÍ PO ZMĚNĚ ČÍSLO 03/15 Z 10/2017 ÚZR		

BLANSKO

ÚZEMNÍ PLÁN

1 : 5 000

ČÁST B

A B C

KOORDINAČNÍ VÝKRES

Jihomoravský kraj

POŘÍZENÍ ZMĚNY BYLO SPOLUFINANCOVÁNO JIHOMORAVSKÝM KRAJEM

ZHOTOVITEL	ATELIER ERB spol. s r.o. URBANISTICKÁ - ARCHITEKTONICKÁ PROJEKČNÍ KANCELÁŘ CHOPINOVA 6, 602 00 BRNO		
PROJEKTANT	RNDr. ARCH. JAN BENEŠOVÁ ING. ARCH. MARTINA KABELÍKOVÁ		
POŘIZOVATEL	ÚŘ MĚSTA BLANSKO, ODD. OP A RR		
DATUM	RLEN 2016		
MĚŘÍTKO	1 : 5 000	ČÍSLO PARÉ	ČÍSLO VÝKRESU: 8
MCE	OP BLANSKO - ÚPLNÉ ZNĚNÍ PO ZMĚNĚ ČÍSLO 03/15 Z 10/2017 ÚZR		

BLANSKO

ÚZEMNÍ PLÁN

1 : 5 000

ČÁST C

A B C

KOORDINAČNÍ VÝKRES

Jihomoravský kraj

POŘÍZENÍ ZMĚNY BYLO SPOLUFINANCOVÁNO JIHOMORAVSKÝM KRAJEM

ZHOTOVITEL	ATELIER ERB spol. s r.o. URBANISTICKÁ - ARCHITEKTONICKÁ PROJEKČNÍ KANCELÁŘ CHOPINOVA 6, 602 00 BRNO		
PROJEKTANT	RNDr. ARCH. JAN BENEŠOVÁ ING. ARCH. MARTINA KABELÍKOVÁ		
POŘIZOVATEL	ÚŘ MĚSTA BLANSKO, ODD. OP A RR		
DATUM	RLEN 2016		
MĚŘÍTKO	1 : 5 000	ČÍSLO PARÉ	ČÍSLO VÝKRESU: 8
MCE	OP BLANSKO - ÚPLNÉ ZNĚNÍ PO ZMĚNĚ ČÍSLO 03/15 Z 10/2017 ÚZR		

GRAFICKÁ LEGENDA

plochy stabilizované	plochy změn	územní rezervy	Plochy s rozdílným způsobem využití
BH	BH	(BH)	bydlení hromadné a převahou bytových domů
BI	BI	(BI)	bydlení individuální a převahou RD nízkoplošného typu
BV	BV	(BV)	bydlení individuální - zástavba venkovského typu
RI	RI	(RI)	rekreace individuální
RH	RH		rekreace hromadná
RN		(RN)	rekreace na plochách přírodního charakteru
RX	SOC	(RX)	rekreace specifická
OV	OV	(OV)	občanské vybavení - veřejná vybavenost
OK	OK	(OK)	občanské vybavení komerčního typu
OS	OS	(OS)	tělovýchovná a sportovní zařízení
OH	OH		hřbitovy
			plochy veřejných prostranství (bez kodu)
SC	SC		plochy smíšené obytné centrální
SM	SM		plochy smíšené obytné městské
SV	SV		plochy smíšené obytné venkovské
SK	SK		plochy smíšené komerční
DS	DS		dopravní infrastruktura silniční
		(DB)	koridory územní ochrany pro specifickou dopravního řešení
DZ		(DZ)	dopravní infrastruktura drážní
TI	TI		technická infrastruktura - zařízení na vtécích
TO			technická infrastruktura - nakládání s odpady
VP	VP		výroba a skladování – průmysl
VD	VD	(VD)	výroba a skladování - drobná a řemeslná výroba
VZ	VZ		výroba a skladování - zemědělská výroba
ZV	ZV	(ZV)	zeleň veřejná
ZS	ZS		zeleň soukromá a vyhrazená
ZO	ZO		zeleň ochranná a izolační
ZP	ZP	(ZP)	zeleň přírodního charakteru
VV			plochy vodní a vodohospodářské
NZ 1			plochy zemědělské - orná půda
NZ 2	NZ 2		plochy zemědělské - trvalé travní porosty
NL	NL		plochy lesní
NP	NP	(NP)	plochy přírodní
NS			plochy smíšené nezastavěného území
NT	NT		plochy těžby nerostů
X			plochy specifické - sférická MV

plochy stabilizované	plochy změn	územní rezervy	
			DOPR. INFRASTRUKTURA
			silnice II. třídy
			silnice III. třídy
			komunikace místní a účelové
			hlavní pěší trasy
			železniční dráha
			tramvaj, tubusový visk
			cyklistické trasy a stezky
			hipostezka
3302	3302		most
			autobusové nádraží
			železniční stanice
			železniční zastávka
			ochranné pásmo letiště
			TECHNICKÁ INFRASTRUKTURA
			koridor vedení VVN
			potrubí
			asanace
			ÚZEMNÍ SYSTÉM EKOLOG. STABILITY
		NRBK	nadregionální biokoridor
		NRBC	nadregionální biocentrum
		RBK	regionální biokoridor
		RBC	regionální biocentrum
		LBK	lokální biokoridor
		LBC	lokální biocentrum
			POMÍNKY PROSTOR. USPOŘÁDÁNÍ
			plochy přestavby
			plochy k revitalizaci
			stavební dominanty
			drobná sakrální stavba
			hranice zastavěného území obce
			hranice řešeného území
			hranice katastrálních území
			LIMITY VYUŽITÍ ÚZEMÍ
			OP silnice II. a III. třídy
			ochranné pásmo železnice
			ochranné pásmo hřbitova
			dobývací prostor
			lůžkoviště nerostných surovin
			sesuvné území
			poddolované území
			1. hlavní vodní vodovod
			vodovodní přivaděč
			objekt čerpací stanice na vodovodní síti
			objekt vodojemu na vodovodní síti
			pramen a vodní zdroj
			ochranné pásmo vodního zdroje I.stupně
			ochranné pásmo vodního zdroje II.stupně - vnitřní
			ochranné pásmo vodního zdroje II.stupně - vnější
			čistící stanice odpadních vod
			objekt na kanalizaci (ČS - čerpací stanice)
			záplavové území Q_{100}
			území zvláštní povodně pod vodním dílem - Letovice
			území zvláštní povodně pod vodním dílem - Boskovice
			protipovodňová opatření
			oblast s významným povodňovým rizikem - vysoký stupeň ohrožení
			oblast s významným povodňovým rizikem - nízký stupeň ohrožení
			odvodňované pozemky
			BP plynovodu VTL / koridor rozšíření plynovodu
			OP vedení VVN
			OP objektu na síti VVN / rozšíření objektu
			OP vedení VN
			trasa optického (sdělovacího) kabelu
			trasa optického (sdělovacího) kabelu - ke zrušení
			základnová stanice
			radiolinkové trasy
			ochranné pásmo vysílače radiolokátorového paprsku
			ochranné pásmo RLP - zařízení MO
			zájmové území MO - koridor RR směrů (atribut výšky 50)
			zájmové území MO - koridor RR směrů (atribut výšky 100)
			ochranné pásmo lesa + 50m od kraje lesa
			hranice chráněné krajinné oblasti Moravský kras (CHKO)
			I. zóna CHKO
			II. zóna CHKO
			III. zóna CHKO
			národní přírodní rezervace (NPR) Výpustky (Punkva)
			ochranné pásmo NPR
			Evropsky významné lokality - Natura 2000
			lokality Ramsarské úmluvy (RS Podyjení/ Punkva)
			památný strom (Jedovnická alej)
			nemovitá kulturní památky
			krajinná památková zóna (Habrůvecké lesy)
			území archeologického zájmu = celé řešené území