Projekt spolufinancován z rozpočtu Jihomoravského kraje

Ing.arch.Ivan Vojta - ARCHITEKTONICKÉ SLUŽBY, PORADENSTVÍ

ODŮVODNĚNÍ ÚZEMNÍHO PLÁNU

PETROVICE

II.01.3 - KOORDINAČNÍ VÝKRES - JADROVÉ ÚZEMÍ

1:2000

Soufahdnicový systém S-JTSK
výškový systém BPV

červenec 2010
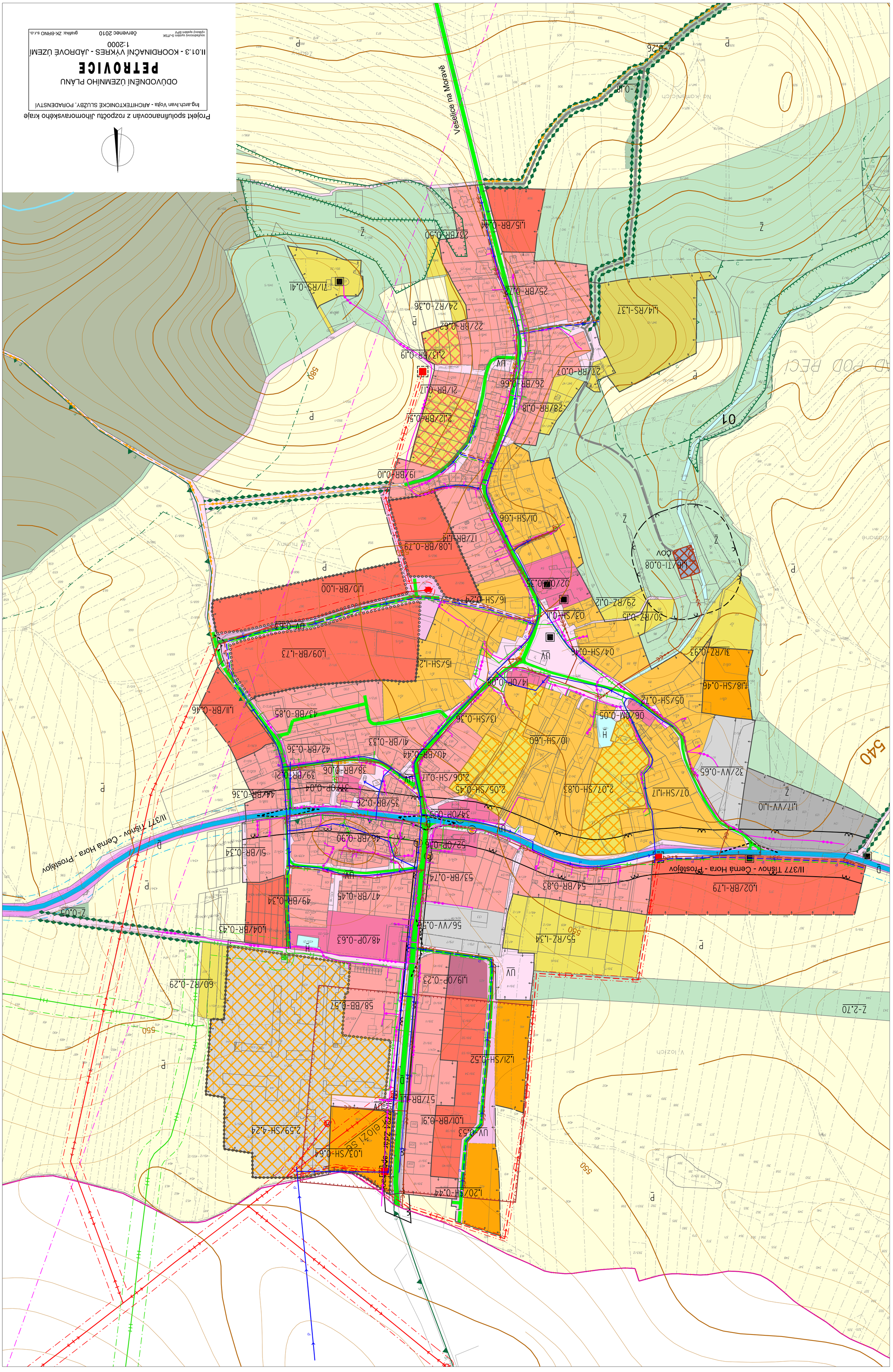
grafika: ZK-BRNO s.r.o.