

- ZÁKLADNÍ ČLENĚNÍ ÚZEMÍ**
-  Hranice řešeného území
 -  Zastavěné území k 1. 3. 2020
 -  Zastavitelné plochy
 -  Plochy změn v krajině
 -  Územní rezervy

RÁJEC-JESTŘEBÍ

ÚZEMNÍ PLÁN


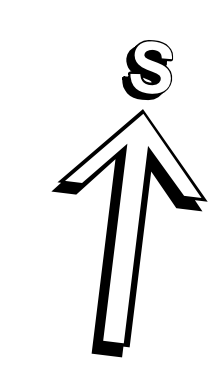

VÝKRES ZÁKLADNÍHO ČLENĚNÍ ÚZEMÍ

Osoba oprávněná k projektové činnosti ve výstavbě: Ing. arch. Jana Benešová číslo autorizace 01 504		Zhotovitel: ATELIER URBI, spol. s r.o. Urbanisticko - architektonická projektovní kancelář
Projektant: Ing. arch. Martina Kabelková Ing. Hana Vysíkalová Bc. Michaela Bartíková	Ing. Rostislav Košťál Ing. Jaroslav Opat Ing. Vítězslav Vaněk	Chopinova 9, 623 00 Brno tel.: 547 221 410 atelier-urb@volny.cz
Objednatel: Město Rajec - Jestřebí	Pořizovatel: MěÚ Blansko SÚ OÚPRR	Datum: září 2020 Měřítko: 1 : 5 000
Akce: ÚZEMNÍ PLÁN RÁJEC - JESTŘEBÍ NÁVRH		Číslo paré: 1/1 Číslo výkresu: 1/1