

# ÚZEMNÍ PLÁN SVINOŠICE

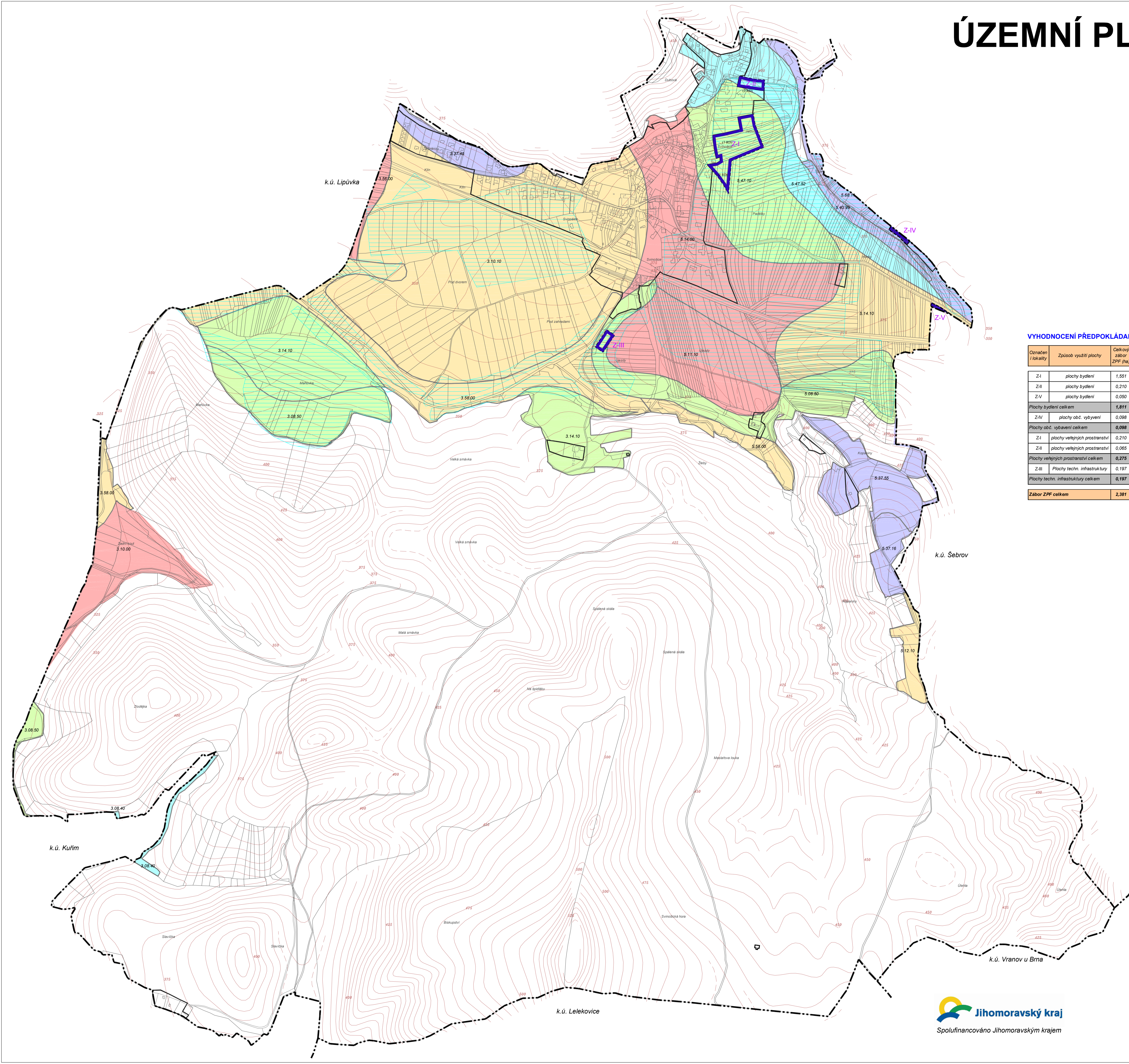
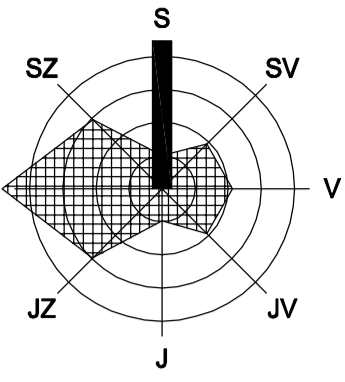

## VYHODNOCENÍ PŘEDPOKLÁDANÝCH ZÁBORŮ

Označení / lokality	Způsob využití plochy	Celkový zábor ZPF (ha)	Zábor ZPF dle jednotlivých kultur (ha)							Zábor ZPF dle třídy ochrany (ha)					Investice do půdy (ha)	
			orná půda	chmelnice	vínice	zahrady	sady	t.t.p.	I.	II.	III.	IV.	V.			
Z-I	plochy bydlení	1,551	1,551											1,551	1,507	
Z-II	plochy bydlení	0,210	0,210											0,210	0,210	
Z-V	plochy bydlení	0,050	0,050										0,050			
<b>Plochy bydlení celkem</b>		<b>1,811</b>	<b>1,811</b>	<b>0,000</b>	<b>0,000</b>	<b>0,000</b>	<b>0,000</b>	<b>0,000</b>	<b>0,000</b>	<b>0,000</b>	<b>0,050</b>	<b>1,551</b>	<b>0,210</b>	<b>0,000</b>	<b>1,717</b>	
Z-IV	plochy obč. vybavení	0,098	0,098											0,098	0,098	
<b>Plochy obč. vybavení celkem</b>		<b>0,098</b>	<b>0,000</b>	<b>0,000</b>	<b>0,000</b>	<b>0,000</b>	<b>0,000</b>	<b>0,000</b>	<b>0,000</b>	<b>0,000</b>	<b>0,000</b>	<b>0,000</b>	<b>0,000</b>	<b>0,098</b>	<b>0,000</b>	
Z-I	plochy veřejných prostranství	0,210	0,210											0,210	0,210	
Z-II	plochy veřejných prostranství	0,065	0,065											0,065	0,065	
<b>Plochy veřejných prostranství celkem</b>		<b>0,275</b>	<b>0,275</b>	<b>0,000</b>	<b>0,000</b>	<b>0,000</b>	<b>0,000</b>	<b>0,000</b>	<b>0,000</b>	<b>0,000</b>	<b>0,000</b>	<b>0,000</b>	<b>0,210</b>	<b>0,065</b>	<b>0,000</b>	
Z-III	Plochy techn. infrastruktury	0,197	0,197											0,197	0,197	
<b>Plochy techn. infrastruktury celkem</b>		<b>0,197</b>	<b>0,197</b>	<b>0,000</b>	<b>0,000</b>	<b>0,000</b>	<b>0,000</b>	<b>0,000</b>	<b>0,000</b>	<b>0,018</b>	<b>0,000</b>	<b>0,179</b>	<b>0,000</b>	<b>0,000</b>	<b>0,197</b>	
<b>Zábor ZPF celkem</b>		<b>2,381</b>	<b>2,283</b>	<b>0,000</b>	<b>0,000</b>	<b>0,000</b>	<b>0,000</b>	<b>0,000</b>	<b>0,000</b>	<b>0,098</b>	<b>0,018</b>	<b>0,050</b>	<b>1,940</b>	<b>0,275</b>	<b>0,098</b>	<b>2,124</b>

## LEGENDA

stav	návrh, rozvojové území	popis
		hranice katastrálního území
		hranice zastavěného území, vymezeno k 4.6.2012 / hranice zastavitelného území
		<b>PŘEDPOKLÁDANÉ ZÁBORŮ ZPF</b>
		plocha záboru
		<b>INVESTICE DO PŮDY</b>
		plochy meliorací
		<b>BONITOVANÉ PŮDNĚ-ÉKOLOGICKÉ JEDNOTKY</b>
		hranice stejné hodnoty BPEJ
		kód bonitované půdně-ekologické jednotky (BPEJ)
		<b>STUPEŇ OCHRANY ZPF</b>
		půdy s třídou ochrany I.
		půdy s třídou ochrany II.
		půdy s třídou ochrany III.
		půdy s třídou ochrany IV.
		půdy s třídou ochrany V.

POZNÁMKA:  
Členění jednotlivých ploch záborů dle účelu je zřejmé z hlavního resp. koordinčního výkresu.

**PŮDY URČENÉ PRO PLNĚNÍ FUNKCE LESA (PUFPL) - BEZ ZÁBORŮ**

## VÝKRES PŘEDPOKLÁDANÝCH ZÁBORŮ PŮDNÍHO FONDU

M 1 : 5 000

ČÁST ZPRACOVATEL  
ATELIER A.V.E., M. MAJEROVÉ 3, 638 00 BRNO  
TEL.: +420 604 215 144, e-mail: a.v.e.studio@volny.cz  
ING. ARCH. ŠTĚPÁN KOČIŠOVÁ (ZÁSTUPCE),  
ING. ARCH. HELENA KOČIŠOVÁ, ING. TEREZA FRIEDLOVÁ  
VLADIMÍR MAREK, ING. RENÉ UXA, ING. VOJTĚCH JOURA  
OBEC SVINOŠICE, PSČ 679 22  
STAROSTA OBCE JOSEF HEMZAL (ZÁSTUPCE)  
DATUM  
BŘEZEN 2014