Ú Z E M N Í P L Á N V I L É M O V I C E

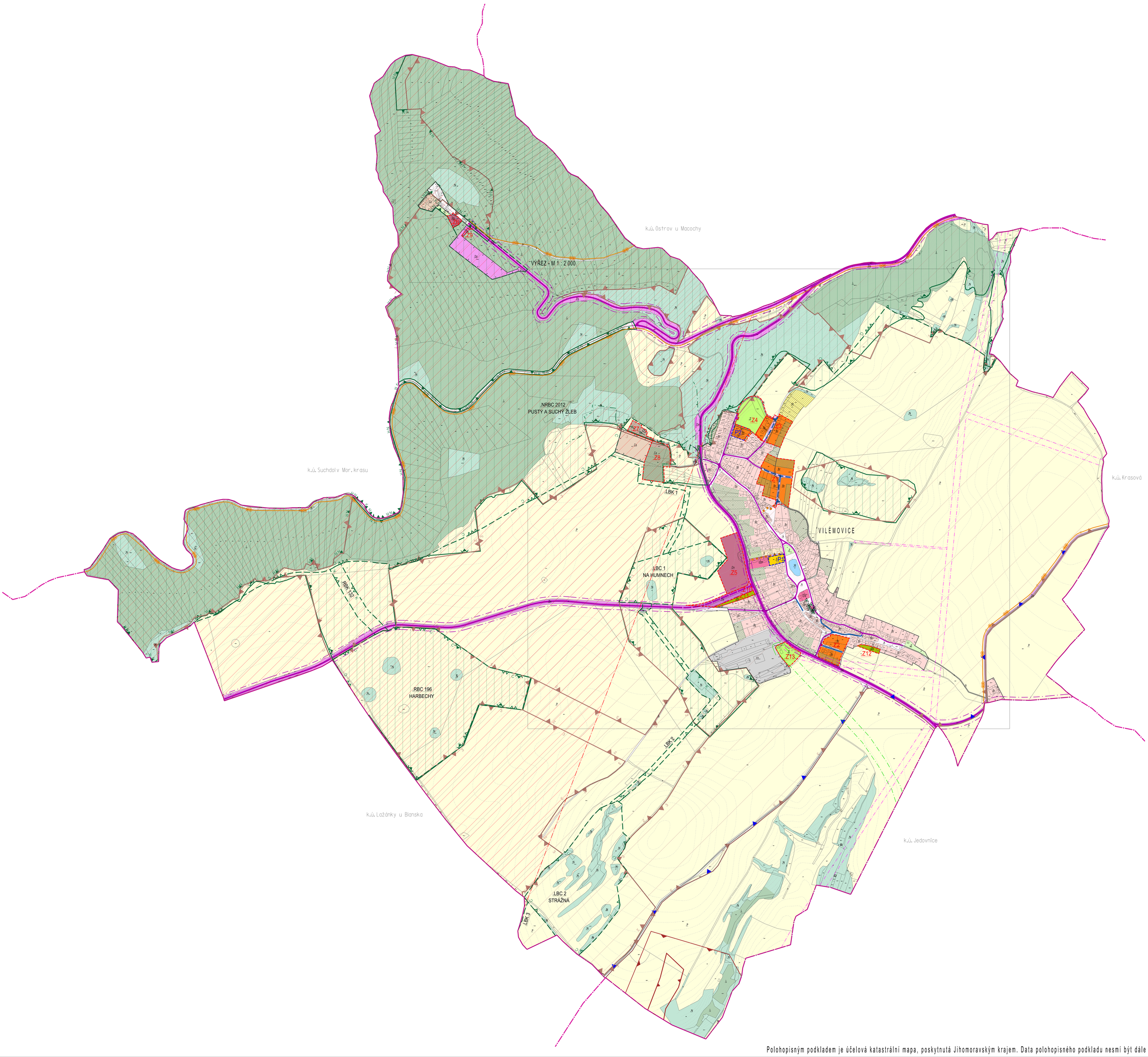

Polohopisným podkladem je účelová katastrální mapa, poskytnutá Jihomoravským krajem. Data polohopisného podkladu nesmí být dále samostatně šířena

LEGENDA

ZÁKLADNÍ ČLENĚNÍ ÚZEMÍ

- hranice katastrálního území - řešené území
- hranice zastavěného území k 15.09.2012
- Z1 — zastavitelné plochy
- P1 — plochy přestavby

DOPRAVA

stav / návrh

- silnice II. třídy
- silnice II. třídy - průjezdný úsek
- silnice III. třídy
- silnice III. třídy - průjezdný úsek
- místní komunikace funkční skupiny C - obslužné
- místní komunikace funkční skupiny D - zklidněné
- účelové komunikace

PLOCHY S ROZDÍLNÝM ZPŮSOBEM VYUŽITÍ

stav / návrh

- plochy bydlení — kód: .Br - bydlení v rodinných domech
- plochy smíšené obytné — kód: .S
- plochy zahrad u rodinných domů — kód: .Zb
- plochy individuální rekreace — kód: .IR
- plochy veřejného občanského vybavení — kód: .Ov - správa a služby CHKO/.Oo - vybavení obce
- plochy občanského vybavení — kód: .Cc - komerční / .Cs - sport
- plochy výroby a skladování — kód: .Vz - zemědělská výroba
- plochy dopravní infrastruktury — kód: .Ds - doprava silniční / .Dp - doprava silniční - parkoviště
- plochy komunikací a prostranství místního významu — kód: .A
- plochy technické infrastruktury — kód: .Tv - zásobování vodou a odkanalizování

stav / návrh

- plochy sídelní zeleně — kód: .Z
- přírodní plochy — kód: .N
- plochy vodní — kód: .W
- plochy zemědělské — kód: .P
- plochy lesní — kód: .L

DOPRAVA

stav / návrh

- cyklotrasa
- pěší průchodnost územím

LIMITY VYUŽITÍ ÚZEMÍ

OCHRANA ÚZEMÍ Z HLEDISKA HODNOT PŘÍRODY, KRAJINY, ZELENĚ

- Natura 2000 - evropsky významná lokalita
- CHKO Moravský kras
- I. zóna CHKO
- II. zóna CHKO
- III. zóna CHKO
- NR — národní přírodní rezervace
- památný strom
- podmíněné využívání ploch při okraji lesa

OCHRANA DOPRAVNÍCH PLOCH A STAVEB

- ochranné pásmo silnic

OCHRANA HLAVNÍCH TRAS INŽENÝRSKÝCH SÍTÍ - ENERGETIKA

- bezpečnostní pásmo VTL
- ochranné pásmo vedení VN

OSTATNÍ OCHRANA ÚZEMÍ

- zájmové území Ministerstva obrany - koridor RR směrů

celé správní území obce Vilémovice je situováno v ochranném pásmu radiolokačního zařízení Ministerstva obrany

ZVLÁŠTNÍ PODMÍNKY VYUŽITÍ ÚZEMÍ

ÚZEMNÍ SYSTÉM EKOLOGICKÉ STABILITY

stav / návrh

- C — nadregionální biocentrum ÚSES
- C — regionální biocentrum ÚSES
- K — regionální biokoridor ÚSES
- C — lokální biocentrum ÚSES
- K — lokální biokoridor ÚSES

OCHRANA ÚZEMÍ Z HLEDISKA KRAJINNÉHO RÁZU

stav / návrh

- část plochy s rozdílným způsobem využití, ve které je omezeno umístění staveb

ZÁZNAM O ÚČINNOSTI

Správní orgán, který územní plán Vilémovice vydal:	
Zastupitelstvo obce Vilémovice	
Datum nabytí účinnosti územního plánu:	
Oprávněná úřední osoba pořizovatele:	Otisk úředního razítka:
Jméno a příjmení: Ing. arch. Jiří Kouřil	
Funkce: Vedoucí oddělení územního plánování a regionálního rozvoje odboru stavebního úřadu Městského úřadu Blansko	Podpis oprávněné úřední osoby:

Jihomoravský kraj Spolufinancováno Jihomoravským krajem

0.1

S

KOORDINAČNÍ VÝKRES

ZHOTOVITEL	SPOLUPRÁCE	OBJEDNATEL	POŘIZOVATEL	STUPEŇ		
atelier ERA		Obec Vilémovice	Úřad územního plánování			
Ing.arch. Zbyněk Pech, Ing.arch. Jiří Fixel	AGERIS spol. s r.o., Ing. Matula, Ing. Nepevná, Ing. Vaněk	ČÍSLO SMLOUVY 01/12	Oddělení ÚP a regionálního rozvoje, SÚ MěÚ Blansko	MĚŘÍTKO 1 : 5 000	DATUM prosinec 2013	atelierERA urbanismus a architektura sdružení architektů Fixel&Pech