ÚZEMNÍ PLÁN ŠEBROV-KATEŘINA

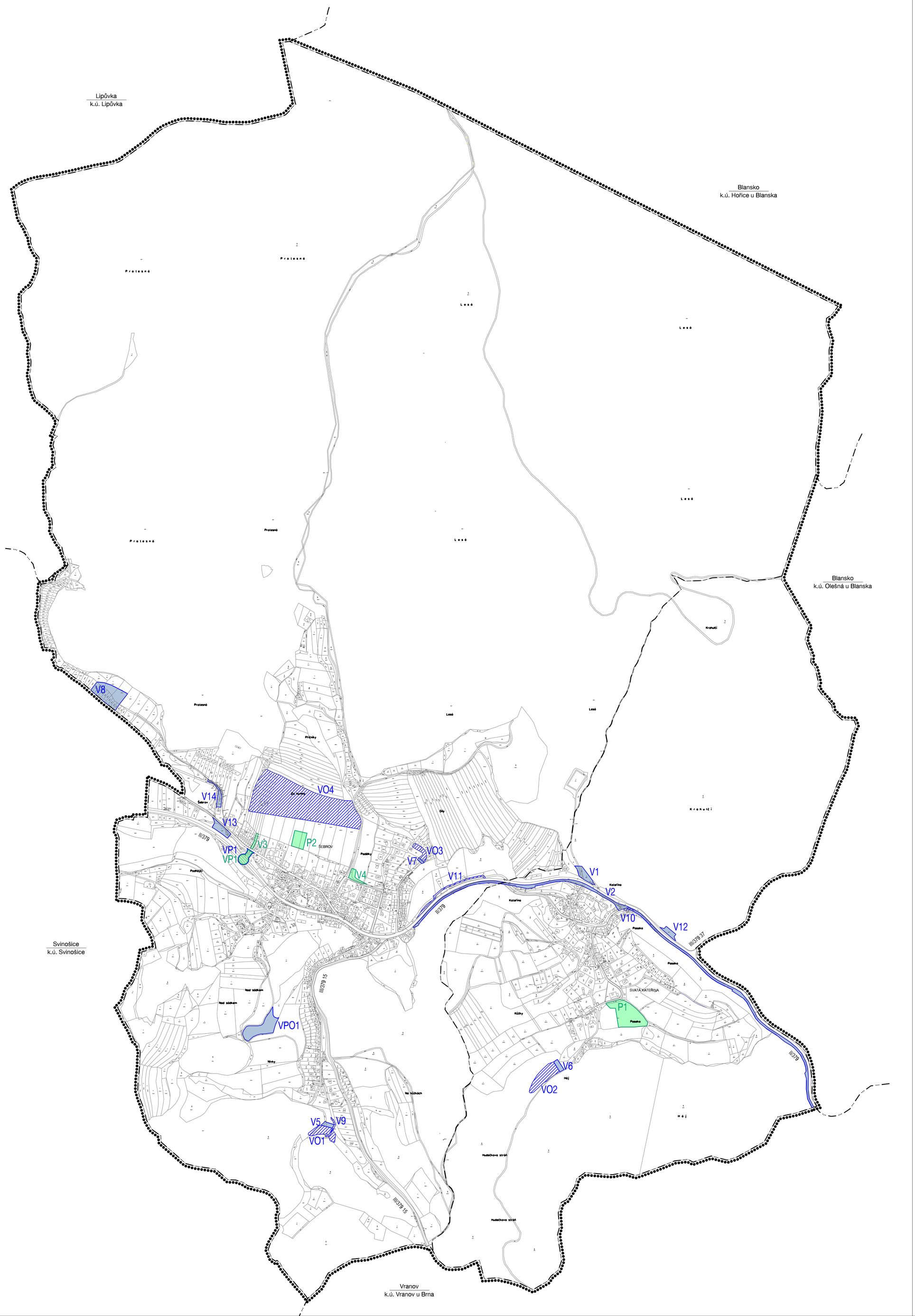

HRANICE, IDENTIFIKACE PLOCH	
●●●●●●●●●●●●●●●●	HRANICE ŘEŠENÉHO ÚZEMÍ
— ··· — ··· — ··· —	HRANICE KATASTRÁLNÍHO ÚZEMÍ
	VYMEZENÍ VEŘEJNĚ PROSPĚŠNÝCH STAVEB, VEŘEJNĚ PROSPĚŠNÝCH OPATŘENÍ, STAVEB A OPATŘENÍ K ZAJIŠŤOVÁNÍ OBRANY A BEZPEČNOSTI STÁTU A PLOCH PRO ASANACI, PRO KTERÉ LZE PRÁVA K POZEMKŮM A STAVBÁM VYVLASTNIT

VEŘEJNĚ PROSPĚŠNÉ STAVBY

identifikace VPS	identifikace v ÚP	charakteristika VPS	dotčené k. ú. v řešeném území	
VP1	Z47	KŘIŽOVATKA NA SILNICI II/378 A DOPRAVNÍ NAPOJENÍ NA MÍSTNÍ KOMUNIKACI	ŠEBROV	
V1	Z63	ÚPRAVA KŘIŽOVATKY, ZÁLIVY VEŘEJNÉ DOPRAVY, PARKOVÁNÍ U SILNICE II/379	SVATÁ KATEŘINA	
V2	Z64	STEZKA PRO PĚŠÍ A CYKLISTY, ZÁLIVY VEŘEJNÉ DOPRAVY, ÚPRAVY KŘIŽOVATEK U SILNICE II/379	ŠEBROV SVATÁ KATEŘINA	
V5	Z60	HRÁZ SUCHÉHO POLDRU - ŠEBROV JIH	ŠEBROV	
V6	Z66	HRÁZ SUCHÉHO POLDRU - SVATÁ KATEŘINA JIH	SVATÁ KATEŘINA	
V7	Z59	HRÁZ SUCHÉHO POLDRU - ŠEBROV SEVEROVÝCHOD	ŠEBROV	
V8	Z65	ZÁCHYTNÁ NÁDRŽ	ŠEBROV	
V9	*TK-V1*	PŘELOŽKA VODOVODU	ŠEBROV	
V10	*TK-K1*	PROPOJENÍ KANALIZACE ŠEBROV-SVATÁ KATEŘINA	ŠEBROV SVATÁ KATEŘINA	
V11	*TK-K2*	KANALIZACE VE SVATÉ KATEŘINĚ	SVATÁ KATEŘINA	
V12	Z58	ČISTÍRNA ODPADNÍCH VOD	SVATÁ KATEŘINA	
V13	Z48	PARKOVIŠTĚ - ŠEBROV SEVEROZÁPAD	ŠEBROV	
V14	Z49	PARKOVIŠTĚ - ŠEBROV SEVEROZÁPAD	ŠEBROV	

VEŘEJNĚ PROSPĚŠNÁ OPATŘENÍ

identifikace VPO	identifikace v ÚP	charakteristika VPO	dotčené k. ú. v řešeném území	
VO1	*TX1*	SUCHÝ POLDR - ŠEBROV JIH	ŠEBROV	
VO2	*TX2*	SUCHÝ POLDR - SVATÁ KATEŘINA JIH	SVATÁ KATEŘINA	
VO3	*TX3*	SUCHÝ POLDR - ŠEBROV SEVEROVÝCHOD	ŠEBROV	
VO4	Y1	PROTIEROZNÍ OPATŘENÍ - ŠEBROV SEVER	ŠEBROV	
VPO1	N1	NADREGIONÁLNÍ BIOKORIDOR - ŠEBROV JIH	ŠEBROV	

VYMEZENÍ VEŘEJNĚ PROSPĚŠNÝCH STAVEB A VEŘEJNÝCH PROSTRANSTVÍ, PRO KTERÉ LZE UPLATNIT PŘEDKUPNÍ PRÁVO

VEŘEJNĚ PROSPĚŠNÉ STAVBY

identifikace VPS	identifikace v ÚP	charakteristika VPS	dotčené k. ú. v řešeném území	předkupní právo pro obec Šebrov-Kateřina, parc. čísla
VP1	Z47	KŘIŽOVATKA NA SILNICI II/378 A DOPRAVNÍ NAPOJENÍ NA MÍSTNÍ KOMUNIKACI	ŠEBROV	517/2, 517/3, 518/1, 518/2, 521

VEŘEJNÁ PROSTRANSTVÍ

identifikace VPS	identifikace v ÚP	charakteristika VPS	dotčené k. ú. v řešeném území	předkupní právo pro obec Šebrov-Kateřina, parc. čísla
P1	Z30	VEŘEJNÁ ZELEŇ PRO ODPOČINEK A SETKÁVÁNÍ	SVATÁ KATEŘINA	227/11
P2	Z62	VEŘEJNÉ PROSTRANSTVÍ PRO ODPOČINEK A SETKÁVÁNÍ	ŠEBROV	592/31, 592/32
V3	Z17	OBSLUŽNÁ KOMUNIKACE PRO HLAVNÍ ROZVOJOVOU PLOCHU BYDLENÍ - ŠEBROV JIHOZÁPAD	ŠEBROV	25, 28, 29, 30, 592/26
V4	Z18	OBSLUŽNÁ KOMUNIKACE PRO HLAVNÍ ROZVOJOVOU PLOCHU BYDLENÍ - ŠEBROV JIHOVÝCHOD	ŠEBROV	597, 610/10, 610/11

ÚZEMNÍ PLÁN ŠEBROV-KATEŘINA ZÁZNAM O ÚČINNOSTI	
Označení správního orgánu, který územní plán vydal :	Zastupitelstvo obce ŠEBROV-KATEŘINA
Datum nabytí účinnosti :	
Oprávněná úřední osoba pořizovatele : Jméno a příjmení : Ing. arch. Jiří Kouřil Funkce : Vedoucí oddělení MěÚ Blansko, odd. ÚP a RR Stavebního Úřadu Blansko Podpis :	Otisk úředního razítka pořizovatele :

Jihomoravský kraj

ÚZEMNÍ PLÁN BYL FINANCOVÁN Z FINANČNÍCH PROSTŘEDKŮ JIHOMORAVSKÉHO KRAJE

VÝKRES VEŘEJNĚ PROSPĚŠNÝCH STAVEB, OPATŘENÍ A ASANACÍ

ÚP ŠEBROV-KATEŘINA	
EVIDENČNÍ ČÍSLO :	212 - 001 - 538
ZHOTOVITEL :	URBANISTICKÉ STŘEDISKO BRNO, SPOL. S R. O.
PROJEKTANTI : GRAF. PRÁCE :	ING. ARCH. I. GOLEŠOVÁ, ING. P. VESELÝ, MGR. M. NOVOTNÝ, ING. J. HRNČÍŘ ING. S. MATULOVÁ
POŘIZOVATEL :	MĚSTSKÝ ÚŘAD BLANSKO
MĚŘÍTKO :	1: 5 000
DATUM :	LISTOPAD 2013

www.usbrno.cz
USB urbanistické středisko brno

I. 3